

:GC Invest

دليل الإرشادات للمستثمرين

Grand Capital Ltd
2023

GC Invest هي خدمة للنسخ التلقائي للصفقات بواسطة Grand Capital broker إنه مصدر دخل سلبي للمستثمرين، ودخل إضافي لتداول الأرباح لأصحاب الاستثمار.

الخدمة بسيطة وسهلة الفهم: يقوم أصحاب الإستراتيجيات بوضع استراتيجيات التداول؛ يختار المستثمرون من بين الإستراتيجيات ويستثمرون فيها. تقوم الخدمة تلقائياً بنسخ تداولات صاحب الإستراتيجية، حيث يحصلون على نسبة من الدخل المكتسب للمستثمر كمكافأة.

كيف يبدأ المستثمر بالإستثمار

إذهب إلى حسابك الشخصي وإفتح نافذة الإستثمارات:

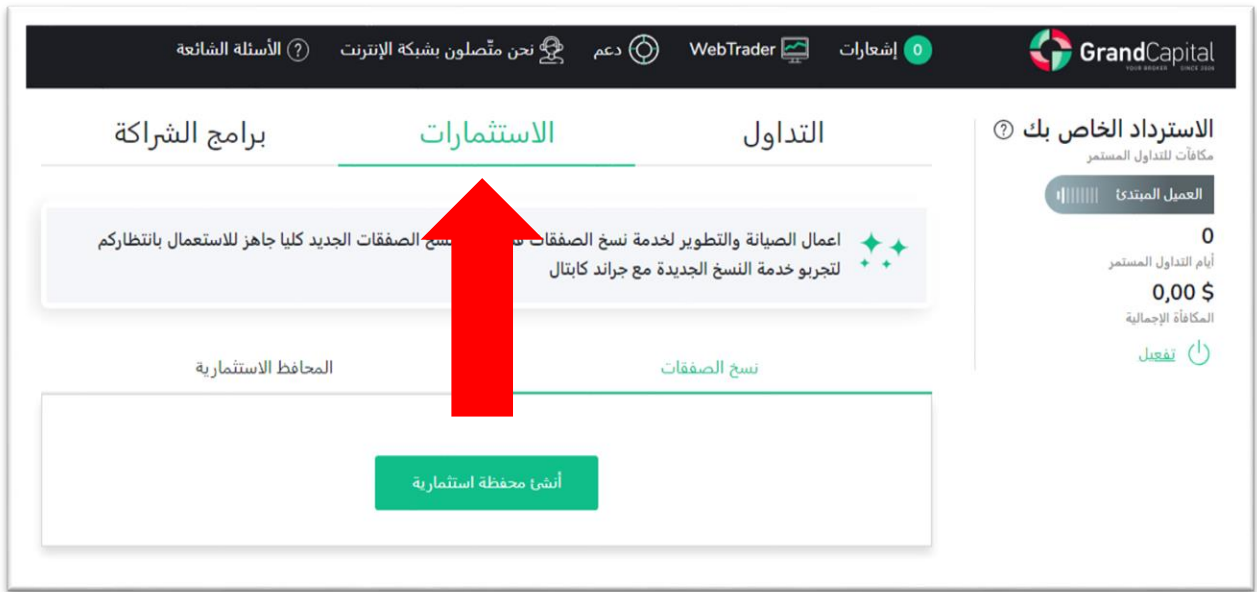

إنقر على إنشاء حساب محفظة إستثمارية:

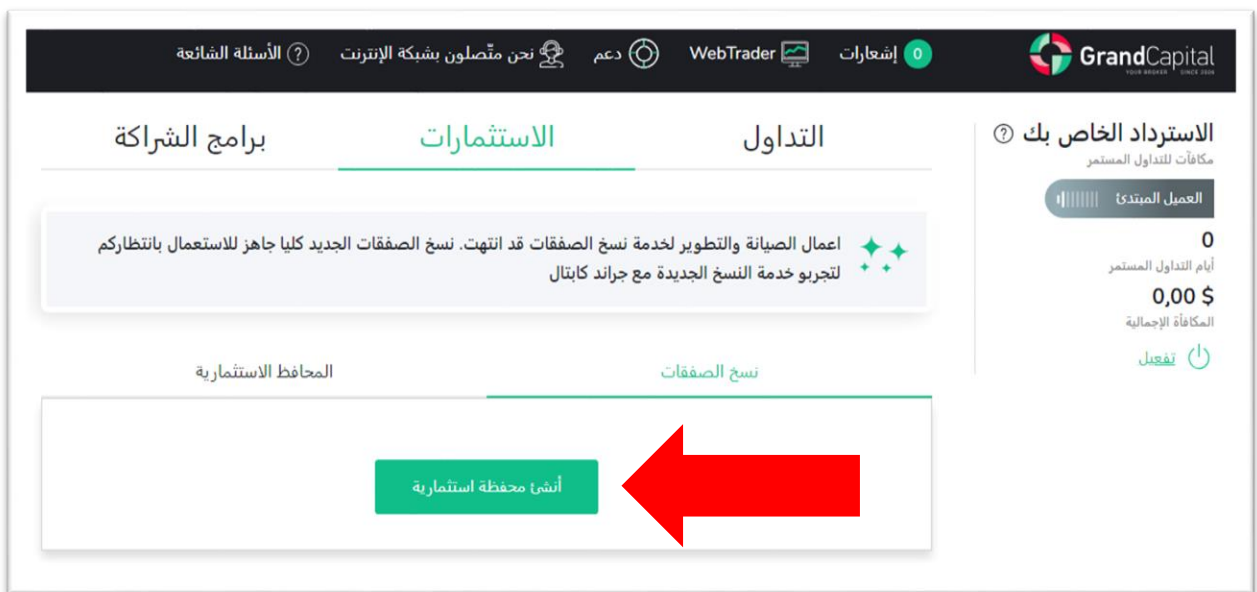

This screenshot is identical to the one above, showing the GrandCapital website interface. A red arrow points to the 'أنشئ محفظة استثمارية' (Create Investment Account) button, which is now highlighted with a red arrow pointing from the right side of the page.

حساب المحفظة الإستثمارية يخول لك العمل عبر خدمة GC Invest كمستثمر وكصاحب إستراتيجية في الآن ذاته. جميع العمليات تتم عبر حساب المحفظة الإستثمارية: إيداع، سحب، إستثمار وإعادة الإستثمار في الإستراتيجيات، التحويل بين حسابات التداول والإستثمار.

كيفية الإيداع في محفظتك

إنقر على زر إيداع وإستخدم الطريقة الانسب لك لتعبئة الحساب. أقل قيمة للإيداع هي 100 دولار. [إقرأ المقالة](#) للتعرف على أفضل سبل تعبئة حسابك:

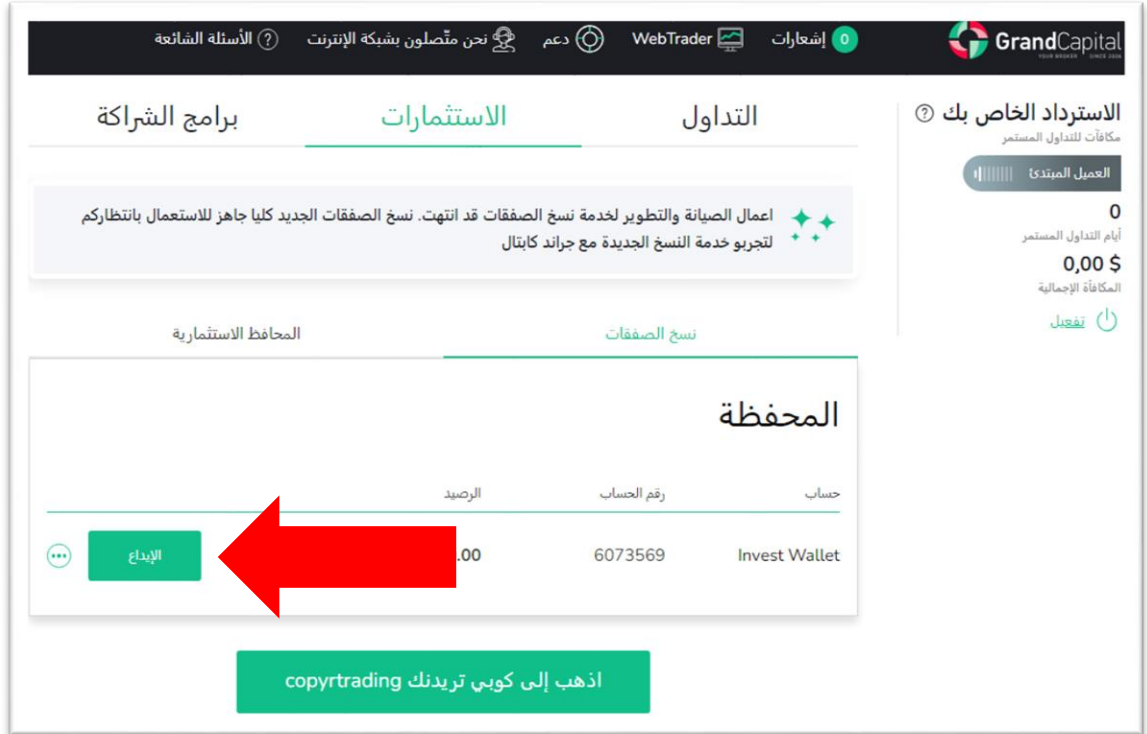

GrandCapital WebTrader

إشعارات 0

نحن متّصلون بشبكة الإنترنت

الأسئلة الشائعة

التداول

الاستثمارات

برامج الشراكة

الاسترداد الخاص بك

مكافآت للتداول المستمر

الحصول المبتدئ

0

أيام التداول المستمر

0,00 \$

المكافأة الإجمالية

تفعيل

المحافظ الاستثمارية

نسخ الصفقات

المحفظة

حساب	رقم الحساب	الرصيد	حساب
Invest Wallet	6073569	0.00	الإيداع

أذهب إلى كوبي تريندك copytrading

إذهب إلى نافذة نسخ الصفقات

إنقل إلى نافذة نسخ الصفقات أو كوبي تريندك الموجودة أسفل الشاشة والتي ستظهر بعد إنشاء المحفظة:

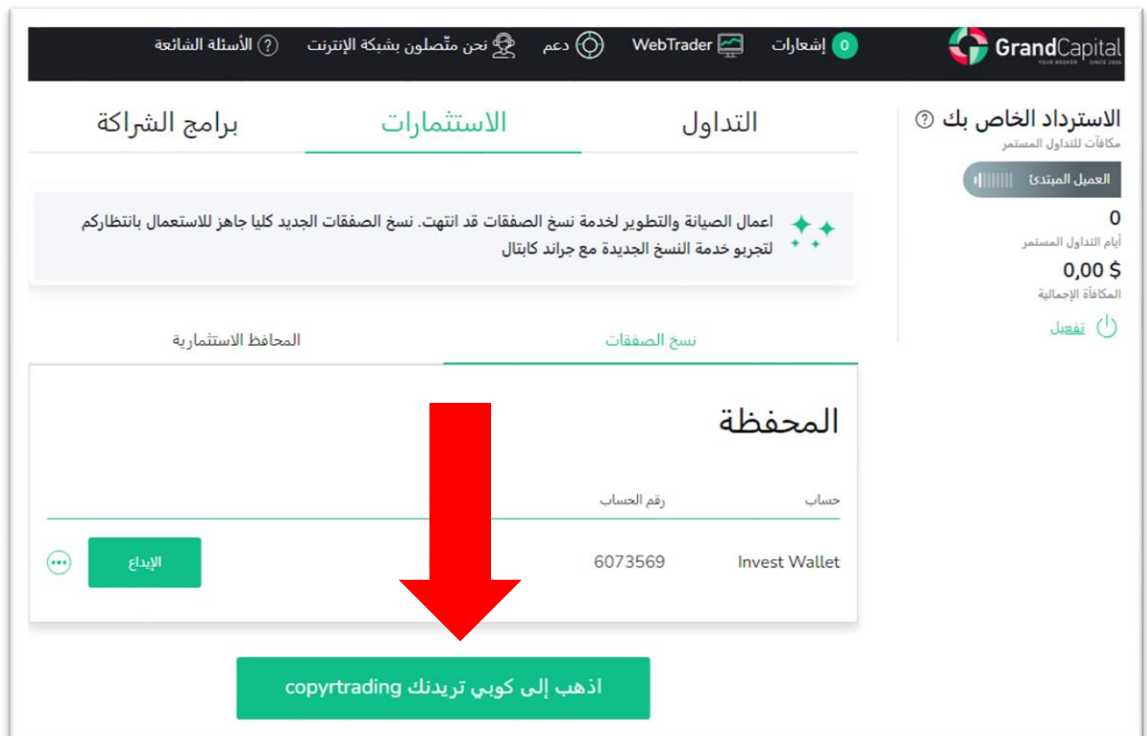

GrandCapital WebTrader

إشعارات 0

نحن متّصلون بشبكة الإنترنت

الأسئلة الشائعة

التداول

الاستثمارات

برامج الشراكة

الاسترداد الخاص بك

مكافآت للتداول المستمر

الحصول المبتدئ

0

أيام التداول المستمر

0,00 \$

المكافأة الإجمالية

تفعيل

المحافظ الاستثمارية

نسخ الصفقات

المحفظة

حساب	رقم الحساب	الإيداع	حساب
Invest Wallet	6073569	الإيداع	نسخ الصفقات

أذهب إلى كوبي تريندك copytrading

سيظهر على الصفحة الرئيسية جميع حساباتك المرتبطة بالخدمة بالإضافة إلى محفظة الإستثمار.

"قائمة التصنيفات" واختيار الإستراتيجية

في هذه النافذة يمكنك أن تجد ترتيب وتصنيف أصحاب الإستراتيجيات:

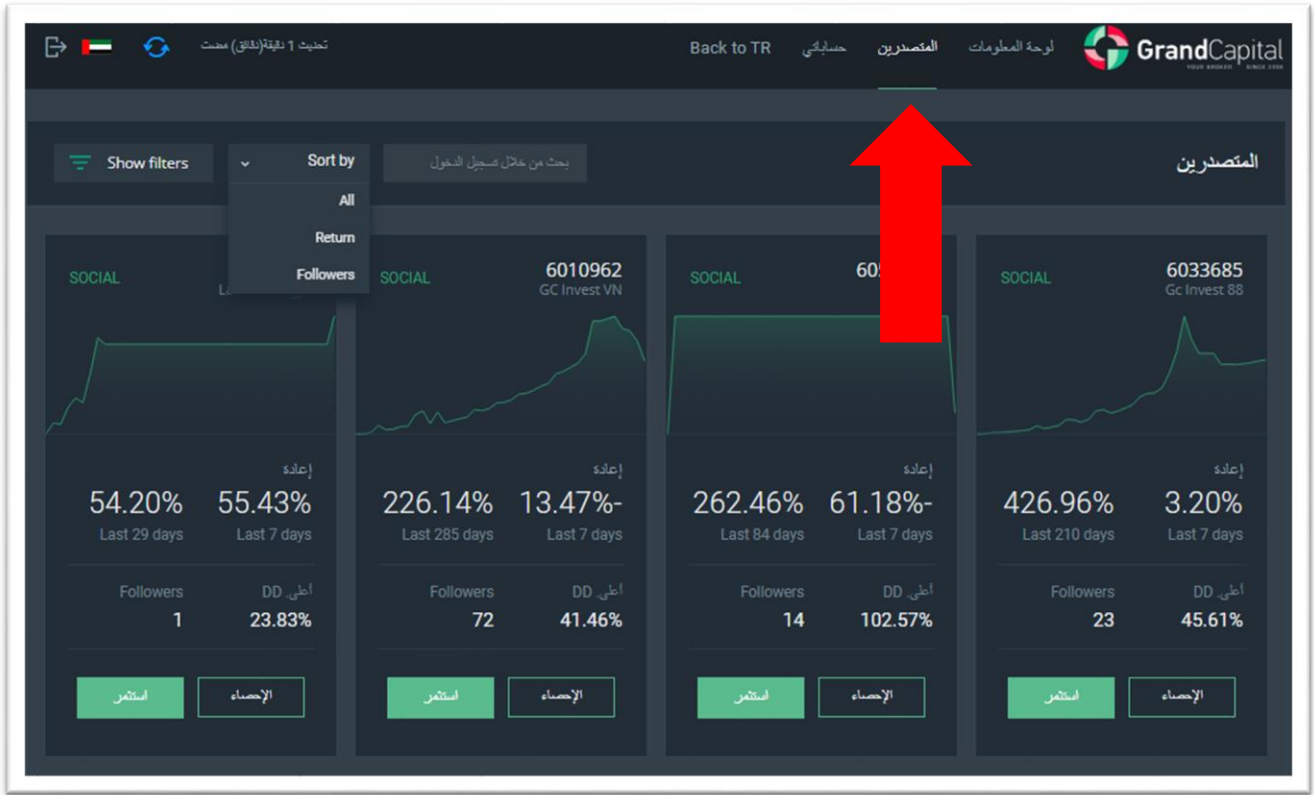

هنا يمكنك أن ترى جميع الإستراتيجيات والأدوات المتاحة. إستخدم ترتيب حسب لترتيب الإستراتيجيات وفق المعايير التالية: العائد (إجمالي الأرباح)، المتابعين (عدد المستثمرين) أو كلاهما (كلا المعيارين).

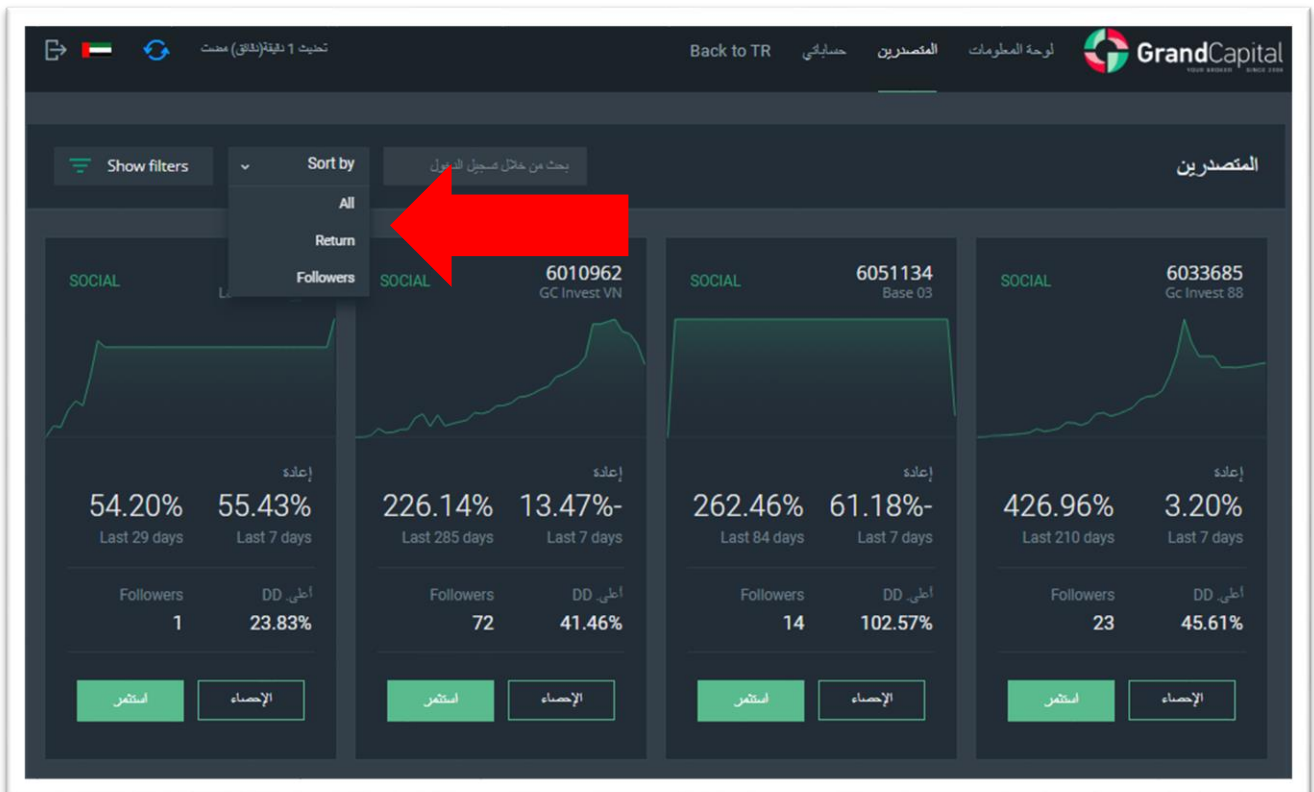

يمكن استخدام **الفلتر** لإظهار الإستراتيجيات المثيرة لإهتمامك: %على المدى الطويل (العائد الإجمالي للإستراتيجية)، %على مدار إسبوع (العائد خلال الإسبوع الأخير)، **الإنحدار** (الحد الأقصى للخسارة الذي سمح به صاحب الإستراتيجية)، **العمر** (عمر الإستراتيجية منذ إنشائها):

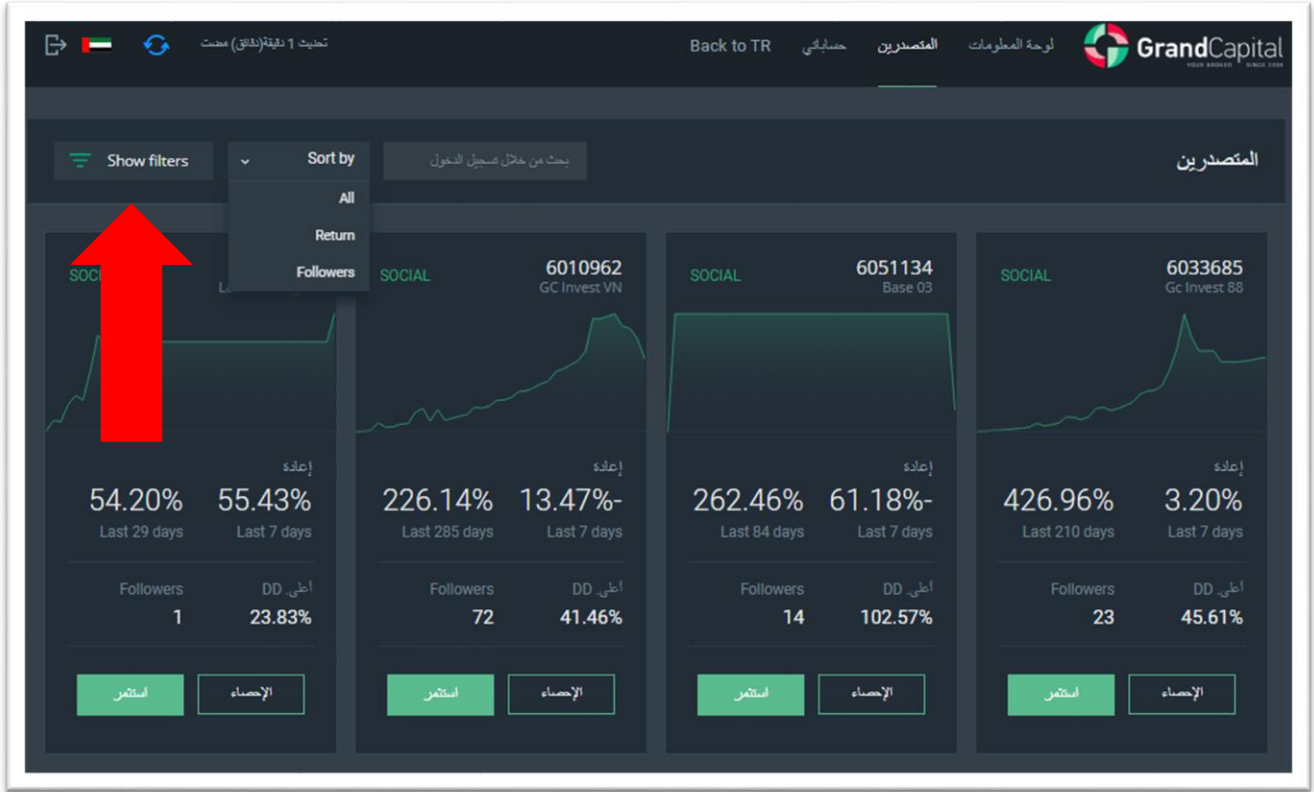

بالنقر على زر **الإحصاء**، يمكنك الانتقال إلى صفحة الإستراتيجية للتعمق في تفاصيلها مع وجود رسم بياني:

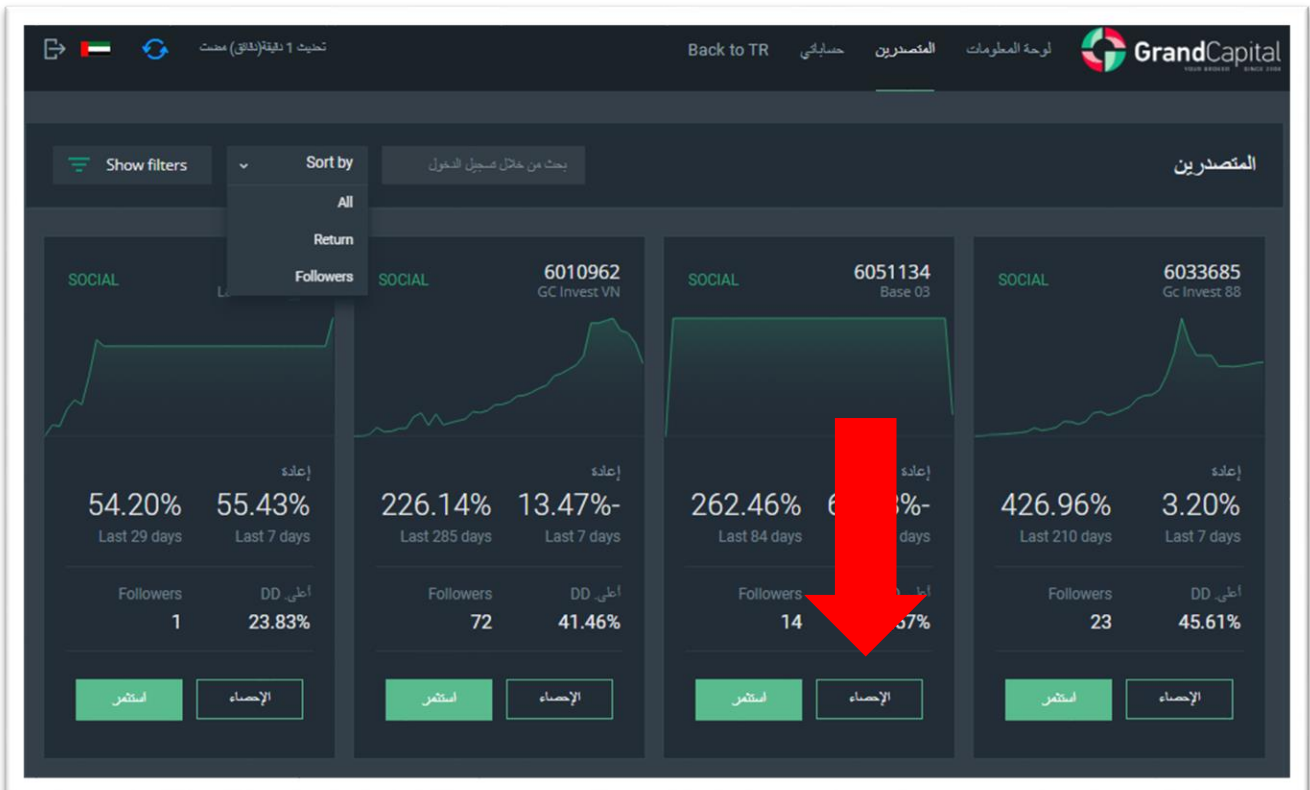

في صفحة الإستراتيجية يمكن أن تجد أيضاً معلومات حول شروط وقيمة العمولة:

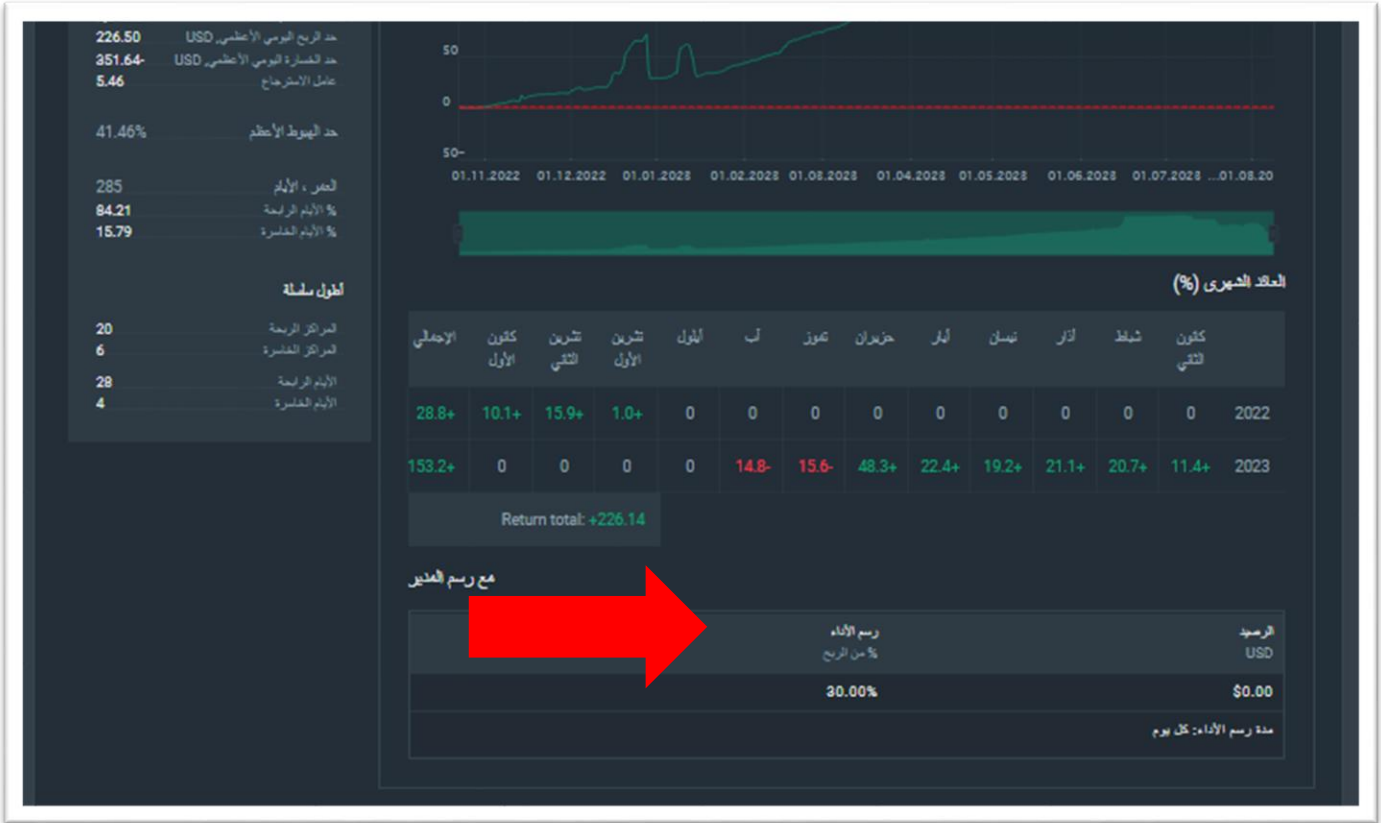

إبحث عن مؤشرات صاحب الإستراتيجية: الرصيد، الرصيد المتاح، ديناميكية العمولة ووصف الإستراتيجية:

كيف تختار إستراتيجية

هذه النقاط ستساعدك لإتخاذ الخيار الصحيح:

- ✓ **عمر الإستراتيجية:** كلما كان عمر الإستراتيجية أكبر، زادت المؤثوقية والثبات.
- ✓ **العائد الشهري:** إذا كان العائد الشهري عالي، زادت نسبة أن تكون الإستراتيجية مُربحة للمستثمر. إلا انه في الآن ذاته هذه الإستراتيجيات عادةً ماتكون خطيرة. عائد ثابت وقليل على المدى الطويل قد يكون أكثر جاذبية من عائد كبير على المدى القصير.
- ✓ **الرصيد والتمويل:** هذا المؤشر سيُظهر لك حجم الأموال التي يقوم صاحب الإستراتيجية بإستعمالها. الرصيد الضخم دليل على أن صاحب الإستراتيجية يتعامل مع إستراتيجيته بجدية، وبالتالي يمكن للمستثمرين أن يرجو نتائج أفضل. مؤشر التمويل يُظهر الوضع الحالي للحساب، بما في ذلك المراكز المفتوحة. افترض أن الأموال أقل بكثير من الرصيد. في هذه الحالة، فهذا يعني أن صاحب الإستراتيجية حالياً في حالة تراجع في المراكز الحالية ومن المحتمل أن يتداول بشكل أقل نشاطاً، حيث أن فرصه في ظل هذه الظروف محدودة بشكل كبير.
- ✓ **حجم العمولة ووتيرة الخصم:** مؤشر مفيد للغاية، ننصحك بإعارة إهتمام خاص به لاهتمام به في ملف تعريف الإستراتيجية. هذه النسبة من أرباحك التي تذهب إلى صاحب الإستراتيجية في نهاية كل فترة تداول يحددها صاحب الإستراتيجية (يومية أو أسبوعياً أو شهرياً). يرجى ملاحظة أنه يمكن لصحاب الإستراتيجية تعيين قيم عمولة مختلفة للمستثمرين بأحجام إستثمار مختلفة.

كيفية الإستثمار في الإستراتيجية

بعدها قمت بإختيار الإستراتيجية المناسبة لك، إنقر على زر إشتراك في الحساب في حساب الإستراتيجية التعريفي:

أو إنقر على زر إستثمر الموجود على الإستراتيجية في قسم التصنيفات:

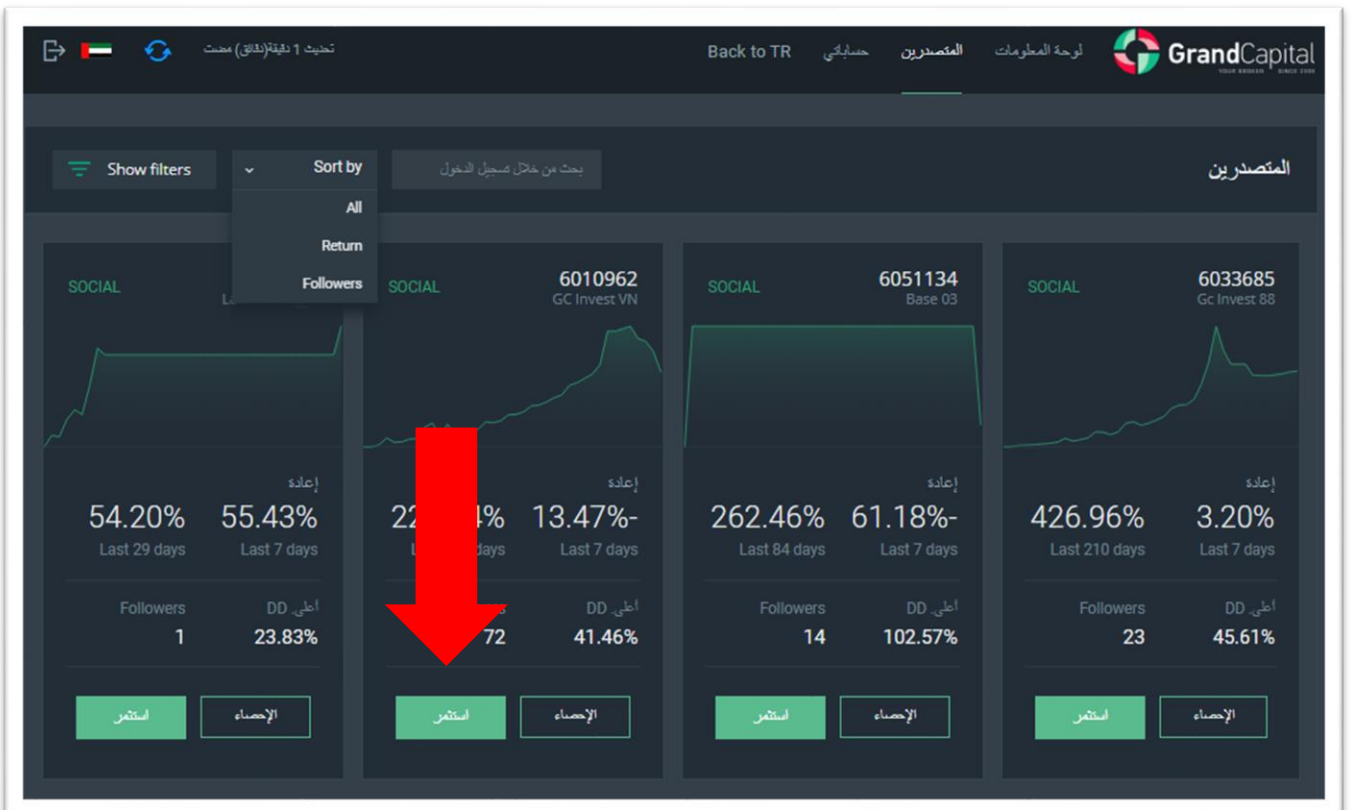

في حال لم تقم بإنشاء حساب استثمار بعد، سيتم نقلك مباشرة لإنشاء حساب خلال هذه المرحلة. كل حساب استثمار مقترن بإستراتيجية واحدة فقط. إنقر على زر إنشاء حساب استثمار جديد:

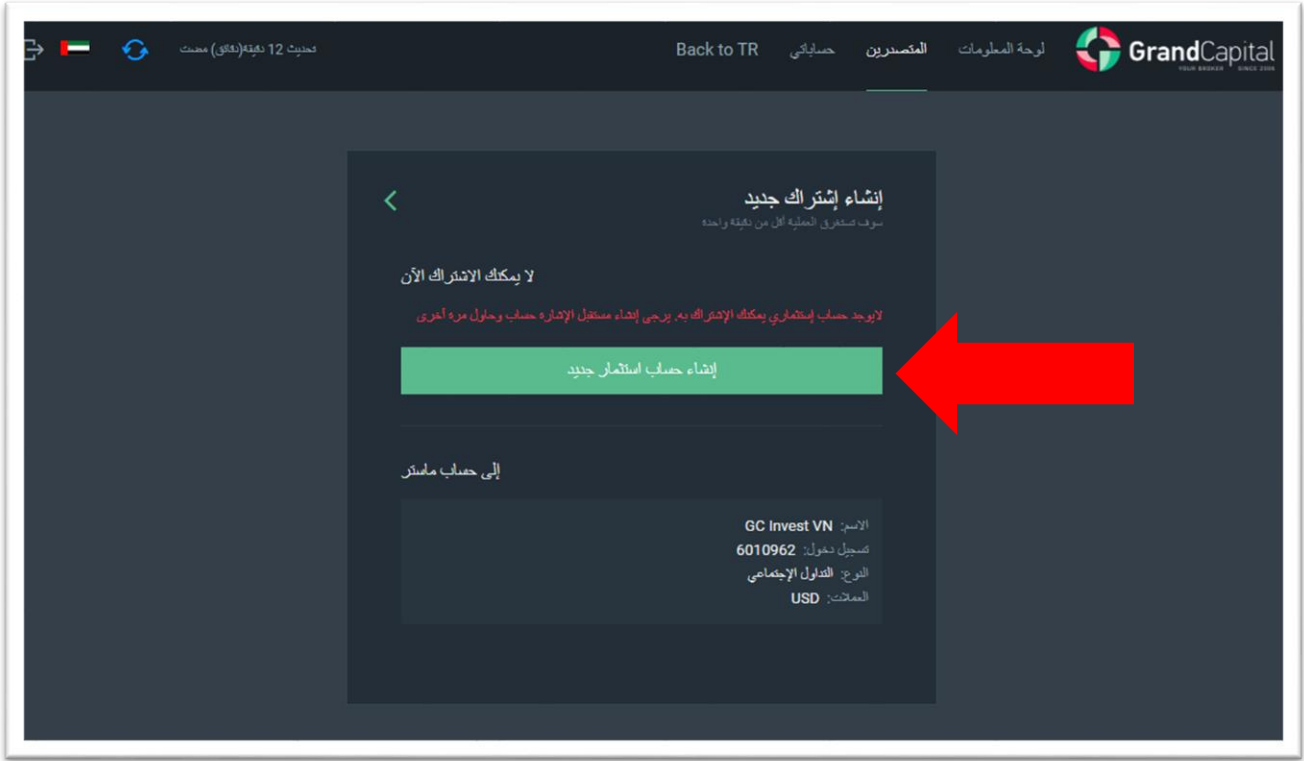

في النافذة التالية، تحتاج إلى تعيين كلمة مرور لحسابك الجديد أو حفظ كلمة المرور التي تم إنشاؤها تلقائياً، وكذلك تأكيد موافقتك على شروط استخدام الخدمة ، والتي يمكن العثور عليها على الموقع في قسم [المستندات والإتفاقيات](#).
بعدها إنقر على زر فتح حساب:

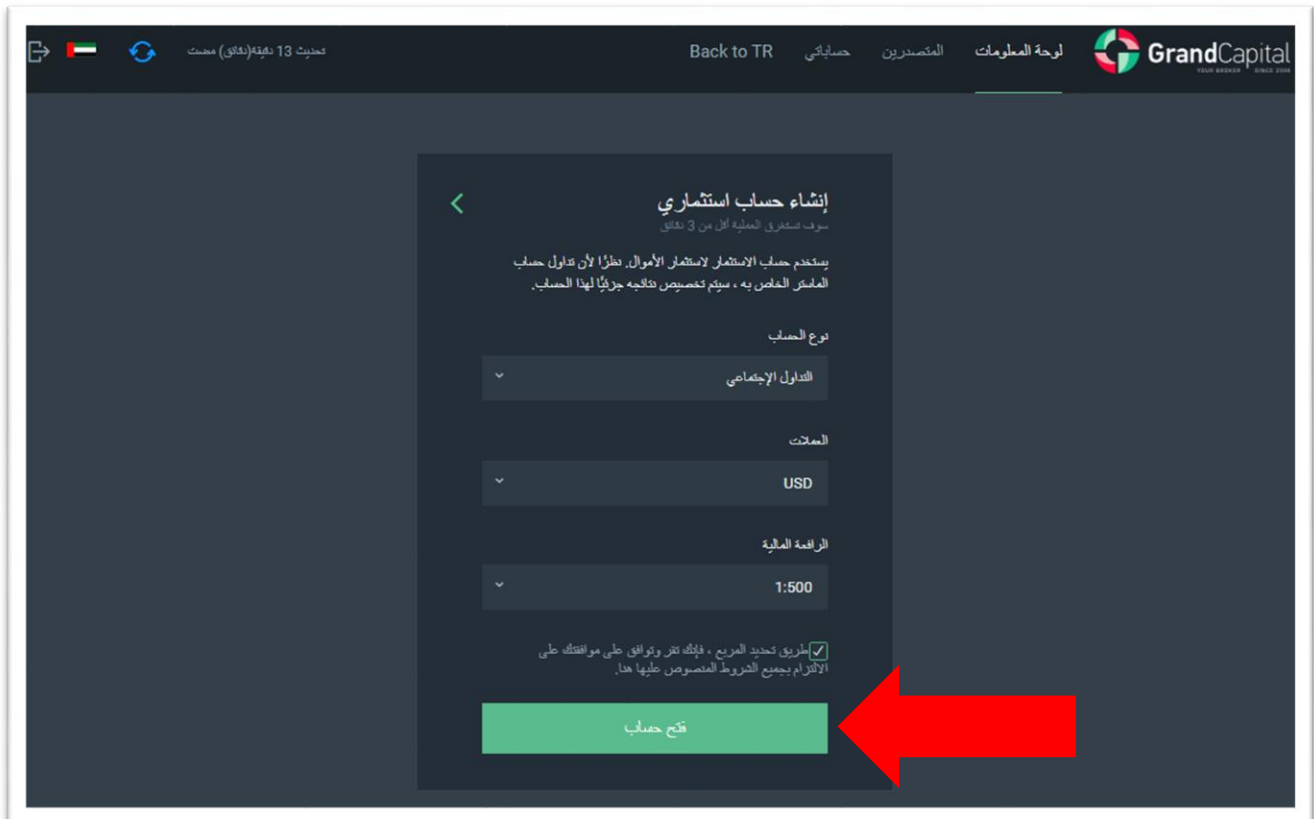

بعد إنشاء الحساب، سيتم إشعارك بأنه تم بنجاح إنشاء حساب استثمار جديد. الإشعار سيقتراح عليك أن تقوم بإتباع الخطوات التالية:
الإشتراك بحساب إستراتيجية. للقيام بذلك انقر على متابعة:

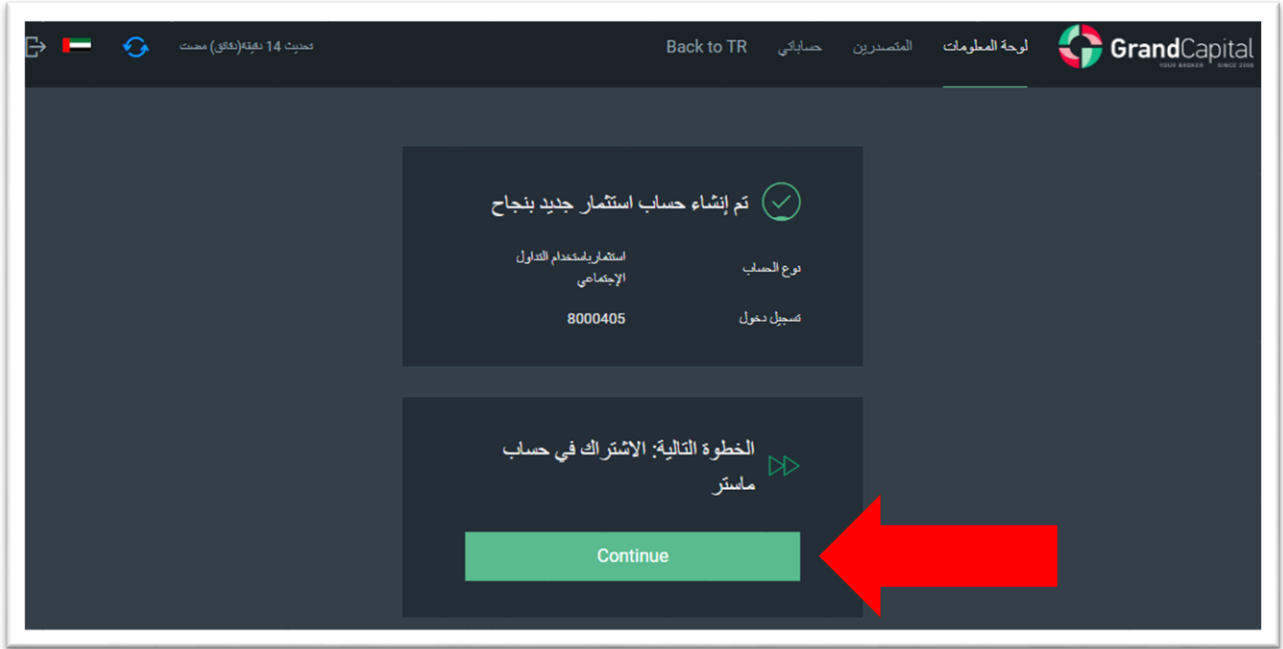

سيتم نقلك بعدها إلى صفحة الويب التي تتضمن معلومات مختصرة حول نتائج أفعالك ومعلومات حول عمولة صاحب الإستراتيجية. للإشتراك بالمتابعة ضع علامة صح على الشروط والإتفاقيات لإستخدام الخدمة (يمكنك أن تجدها على موقع قراند كابيتال الرسمي في قسم [المستندات والإتفاقيات](#)) انقر على الإشتراك بالإستراتيجية:

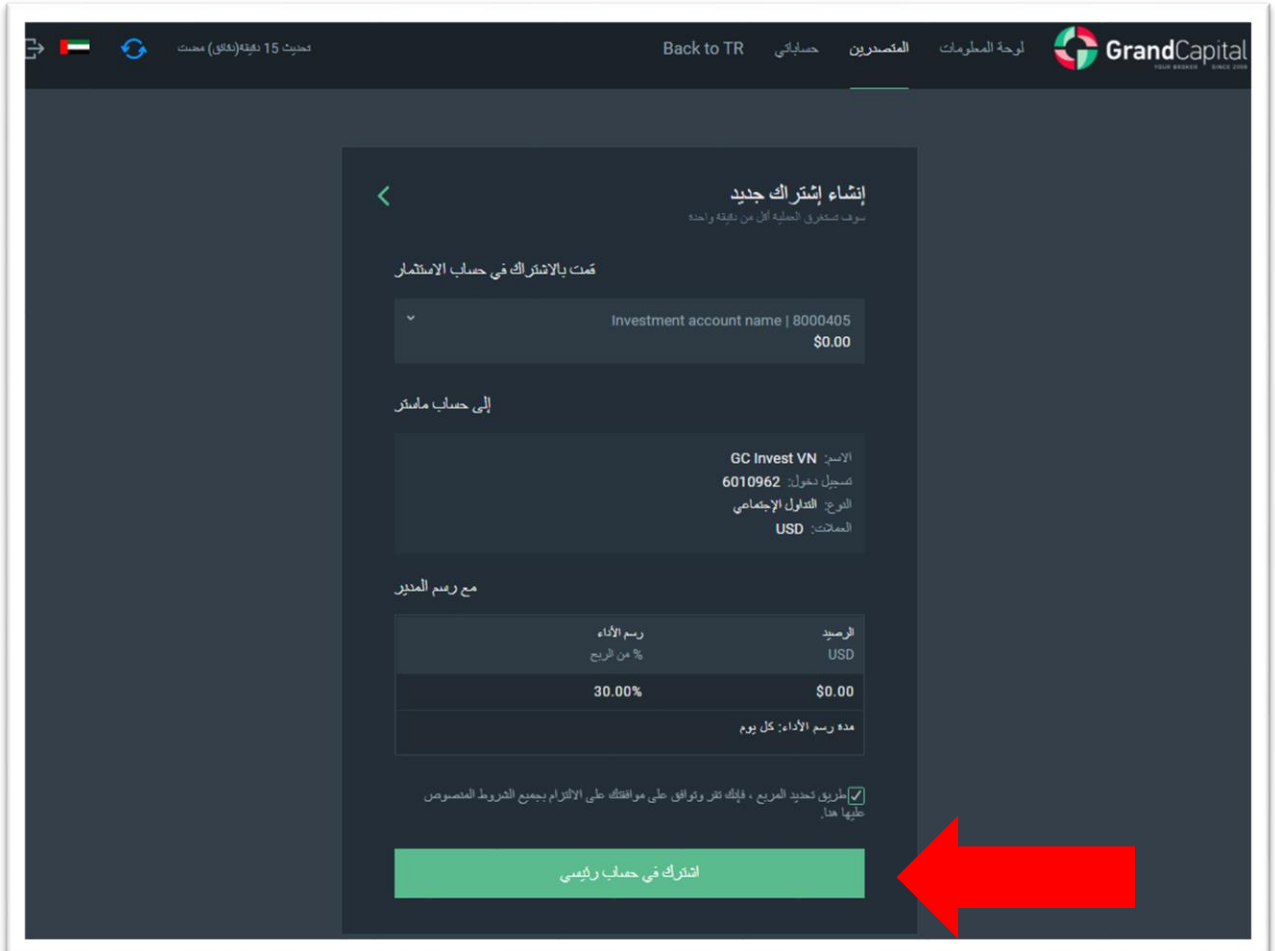

تهانينا لقد إشتراكك بالإستراتيجية!

بعدها سيتوجب عليك تعبئة حساب الإستثمار الخاص بك من حساب المحفظة الإستثمارية. انقر على زر رقم إيداع.

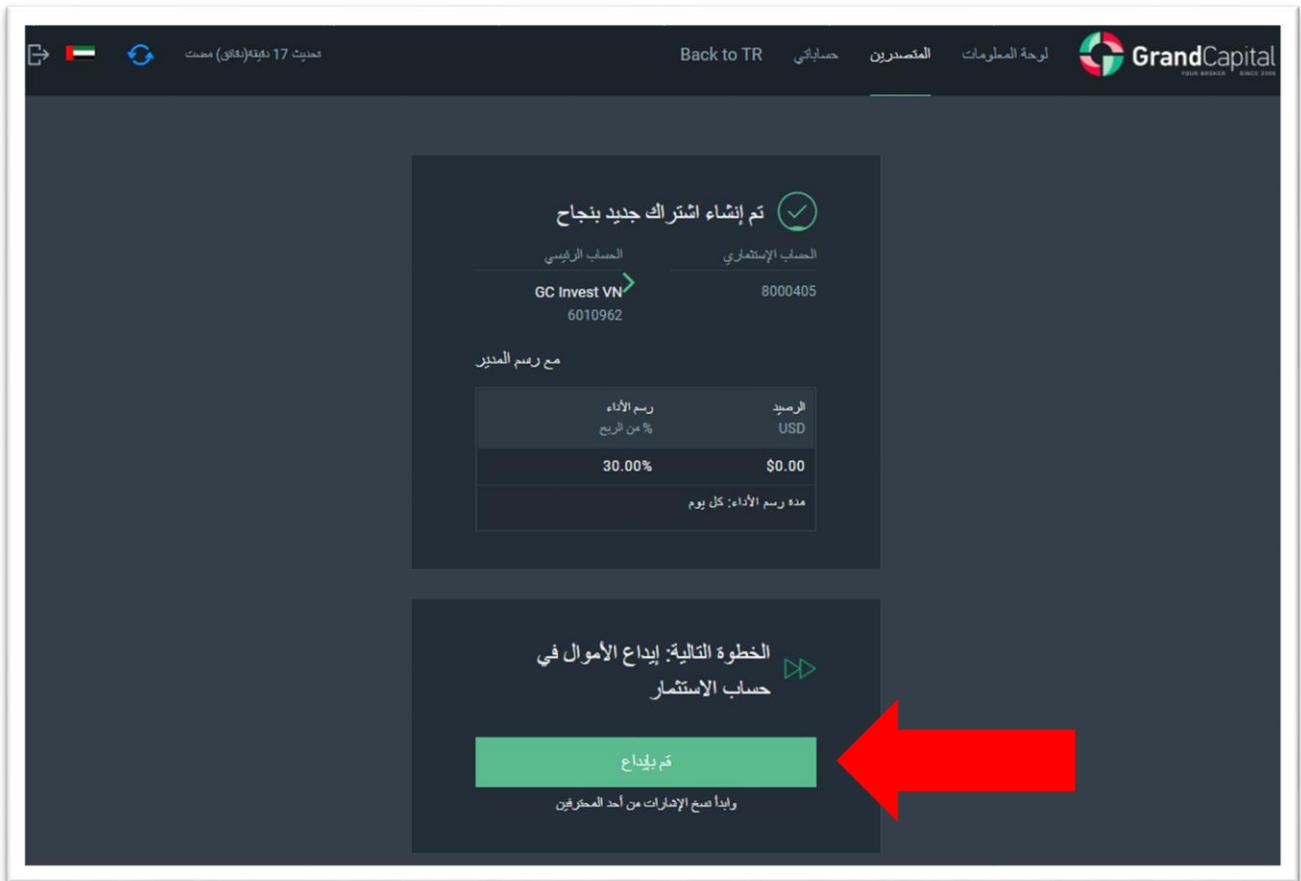

تم إنشاء اشتراك جديد بنجاح ✓

الحساب الرئيسي: GC Invest VN 6010962
الحساب الإستثماري: 8000405

مع رسم المدير

رسم الأداء % من الربح	الرصيد USD
30.00%	\$0.00

مدى رسم الأداء: كل يوم

الخطوة التالية: إيداع الأموال في حساب الإستثمار

تم إيداع

وأبدأ فتح الإشارات من أحد المحترفين

كل ما عليك فعله هو إدخال المبلغ الذي ترغب في تحويله من محفظتك الإستثمارية إلى حسابك الإستثماري، هذا يحدد مقدار الاستثمار. بعد إدخال المبلغ، انقر على زر الإيداع. سيتم تحويل الأموال على الفور إلى حسابك الإستثماري وسيتم نسخ الإستراتيجية:

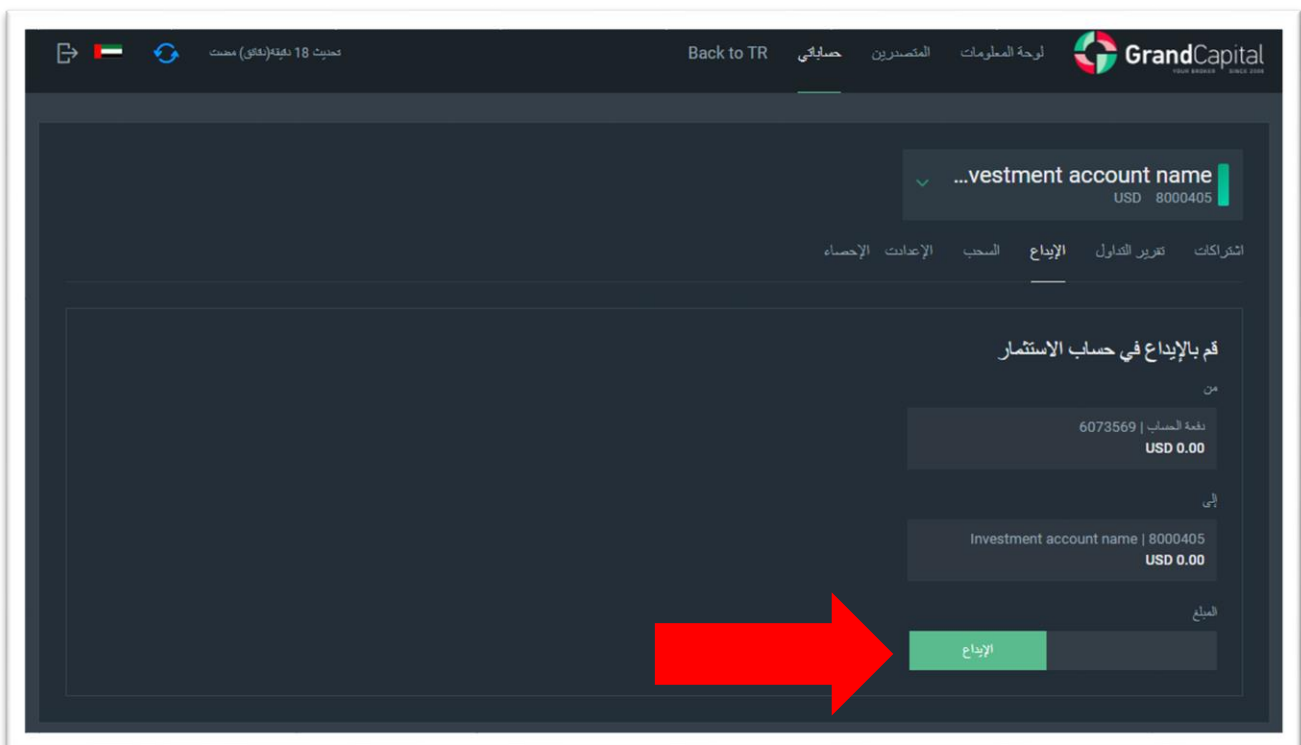

...vestment account name
USD 8000405

اشترائك تقرير التداول الإيداع السحب الإعدادات الإحصاء

قم بالإيداع في حساب الإستثمار

من

دفعة الحساب | 6073569
USD 0.00

إلى

Investment account name | 8000405
USD 0.00

المبلغ

الإيداع

قائمة حسابات الإستثمار، إدارة المخاطر، إتمام الإستثمار

بعد الاتصال بالإستراتيجية، يمكنك رؤية إعدادات الإستثمار وقائمة حساب الإستثمار في نافذة حساباتي. هنا يمكنك رؤية إعدادات إدارة المخاطر وتقارير التداول (تاريخ التداولات) معاملات الإيداع والسحب والإعدادات والإحصائيات.

نافذة الإشتراك

في هذه التبوية ستجد إعدادات الإستثمار الرئيسية، وإدارة المخاطر، والانفصال عن الإستراتيجية، وإستئناف الإستثمار، بالإضافة إلى معلومات حول المراكز المفتوحة.

معدل الخطورة

عند نسخ الصفقات من حساب صاحب الإستراتيجية ، يتأثر الحجم الذي سيتم نسخ التداولات به بعدة عوامل: حجم تداول صاحب الإستراتيجية، ونسبة النسخ ونسبة المخاطرة. يتم تحديد حجم أمر التداول الأولي من قبل صاحب الإستراتيجية. يتم احتساب نسبة النسخ تلقائياً بناءً على نسبة مبلغ الأموال في الحساب الاستثماري إلى مبلغ الأموال في الحساب الرئيسي (نسبة النسخ = أموال المستثمر / أموال صاحب الإستراتيجية). يمكنك تحديد نسبة المخاطرة حسب تقديرك الخاص ؛ القيمة الافتراضية هي 1. مع القيمة الافتراضية، تكون مخاطر المستثمر مساوية لمخاطر صاحب الإستراتيجية. من خلال زيادة هذه القيمة، ستزيد من المخاطر مقارنة بمخاطر صاحب الإستراتيجية وتضاعف كل من الأرباح المحتملة والخسائر المحتملة. يمكن أن يكون هذا مفيداً، في رأيك، إذا كان صاحب الإستراتيجية يتداول بحذر شديد أو بأحجام صغيرة جداً. بتقليل قيمة عامل المخاطرة، سوف تقلل من مخاطرك مقارنة بمخاطر صاحب الإستراتيجية، وبالتالي الخسائر المحتملة والأرباح المحتملة. يمكن أن يكون هذا مفيداً عند الإستثمار في استراتيجيات قوية ذات عوائد عالية في فترة زمنية قصيرة.

حساب حجم الصفقة عند النسخ يتم حسابه باستخدام الصيغة: **حجم تداول المستثمر = حجم تداول صاحب الإستراتيجية x نسبة النسخ x نسبة المخاطرة.**

يمكنك تغيير نسبة المخاطرة عن طريق إدخال القيمة المرغوبة.

حد الخسارة

من خلال تعيين حد الخسارة لإستثمارك، يمكنك تحديد أقصى خسارة محتملة. بمجرد أن تصل الخسارة الإجمالية للإستثمار، بما في ذلك الصفقات المفتوحة، إلى القيمة المحددة، سيتم قطع إقترانك تلقائياً بالحساب الرئيسي، وسيتم إغلاق جميع التداولات المفتوحة بالأسعار الحالية. تتيح لك هذه الخاصية عدم خسارة أموال أكثر مما أنت مستعد له. نود أن نلفت انتباهك إلى حقيقة أنه لا يجب عليك تعيين الحد الأدنى للخسائر منخفضاً جداً لأنه في هذه الحالة، وفي حالة إنحدار الإستراتيجية، والذي قد يتحول في النهاية إلى ربح، سيتم وقف إقترانك بالإستراتيجية فور الخسارة بالإستثمار. عند تعيين حد الخسارة، نوصي بالإهتمام بالحد الأقصى لإنسحاب صاحب الإستراتيجية ومخطط خسارة الأموال. يتم تعيين قيمة حد الخسارة بالدولار الأمريكي هنا:

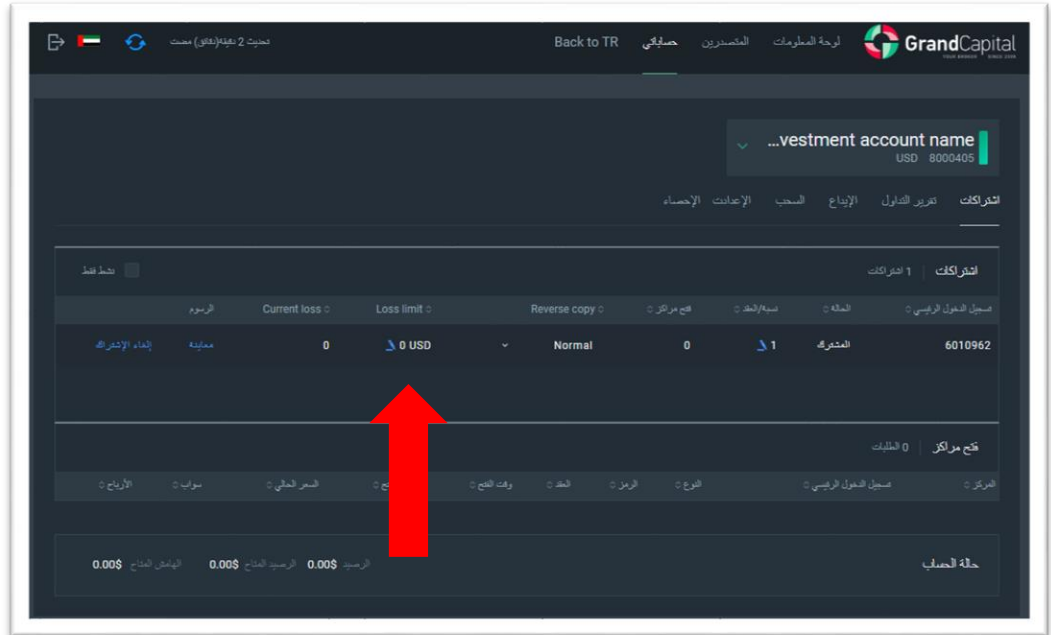

أنواع النسخ

في خدمة GC Invest، هناك نوعان من النسخ: عادي وعكسي. عادةً، يتزامن المركز المفتوح مع مركز صاحب الإستراتيجية. في حالة النسخ العكسي، سيتم نسخ أوامر التداول الخاصة بصاحب الإستراتيجية إلى حساب الإستثمار الخاص بك في الاتجاه المعاكس: إذا فتح صاحب الإستراتيجية أمر بيع، فسيتم فتح أمر شراء على حسابك لنفس الأداة وفي نفس اللحظة. يمكن استخدام هذه الميزة المثيرة للإهتمام في حال بدأت إستراتيجية مربحة سابقاً في إظهار نتائج سلبية أو للإستثمار في إستراتيجيات غير مربحة. يمكنك تغيير نوع النسخ هنا:

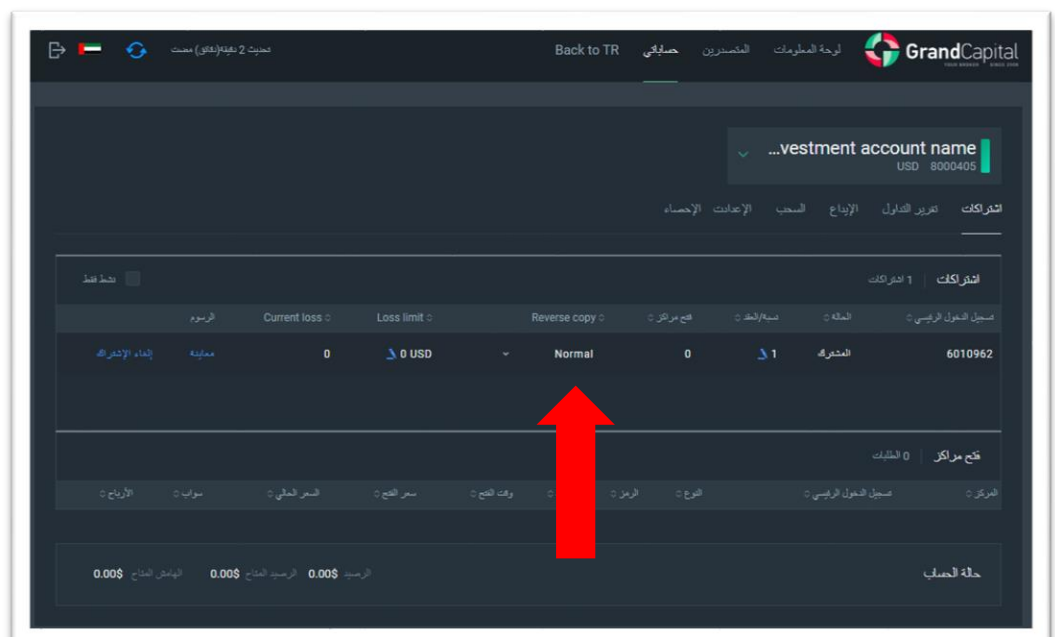

الإنفصال عن الإستراتيجية

للإنفصال عن صاحب الإستراتيجية وإستكمال الإستثمار يدوياً، فقط إنقر على زر إلغاء الإشتراك في قائمة الإشتراكات وأكد خيارك:

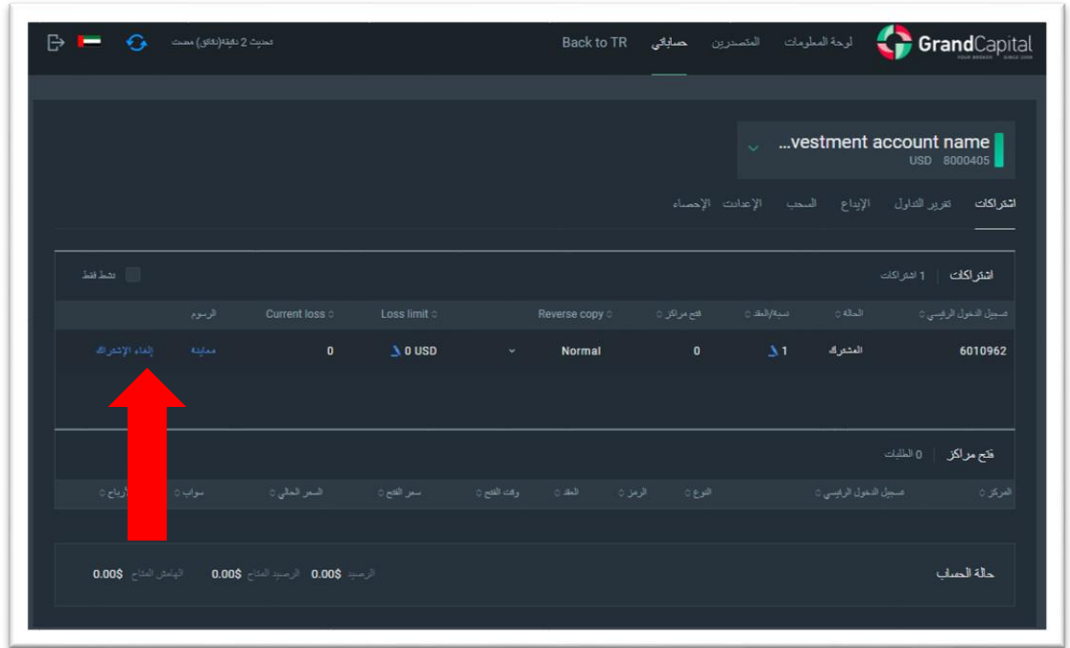

عند الإنفصال من صاحب الإستراتيجية، يتم إغلاق جميع المراكز المفتوحة (إن وجدت) بالأسعار الحالية، ويتم احتساب مكافأة صاحب الإستراتيجية ودفعها، ويتم نسخ التداولات. تظل الأموال في حساب الإستثمار وستكون قادراً على متابعة صاحب إستراتيجية آخر باستخدام هذا الحساب أو سحب الأموال إلى المحفظة الإستثمارية. إذا كانت هناك مراكز مفتوحة على الحساب وقمت بالإنفصال عن صاحب الإستراتيجية خلال عطلة نهاية الأسبوع، فسيتم إغلاق المراكز يوم الاثنين عند أول عرض أسعار تم استلامه.

نافذة تقرير التداولات

هذه النافذة تحتوي على تاريخ التداولات والصفقات المفتوحة. بالنقر على زر الضبط يمكنك إختيار تاريخ محدد للصفقات التي تود رؤيتها:

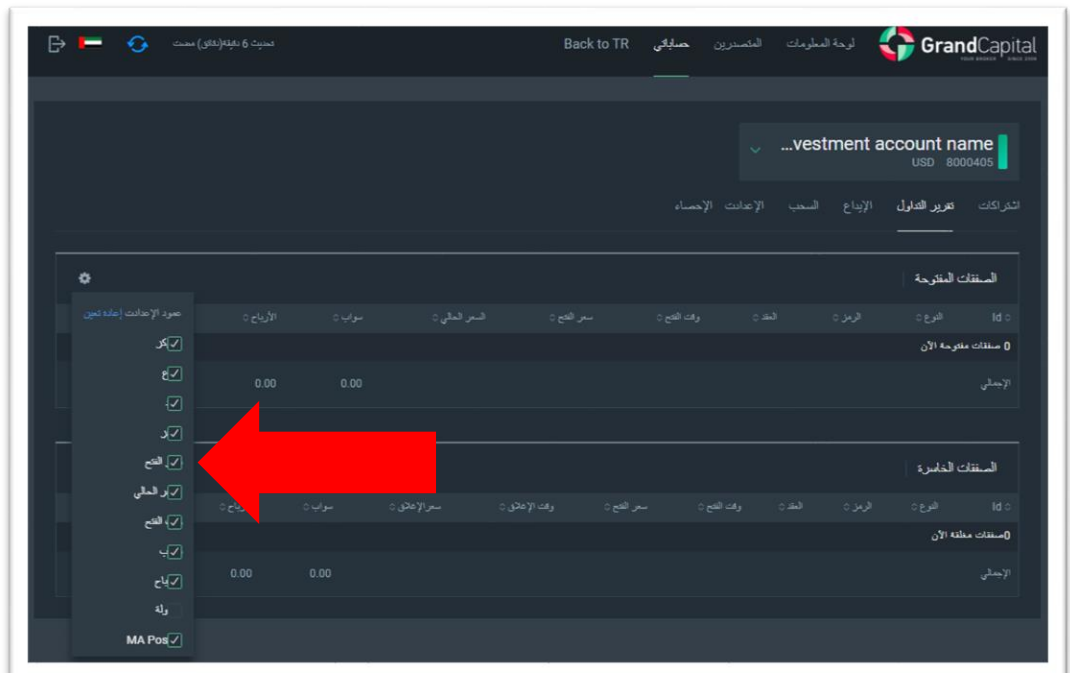

نافذة الإيداع

في هذه النافذة، يمكنك تعبئة حساب الإستثمار الخاص بك. يتم إجراء الإيداع على الفور عن طريق تحويل الأموال من المحفظة الإستثمارية:

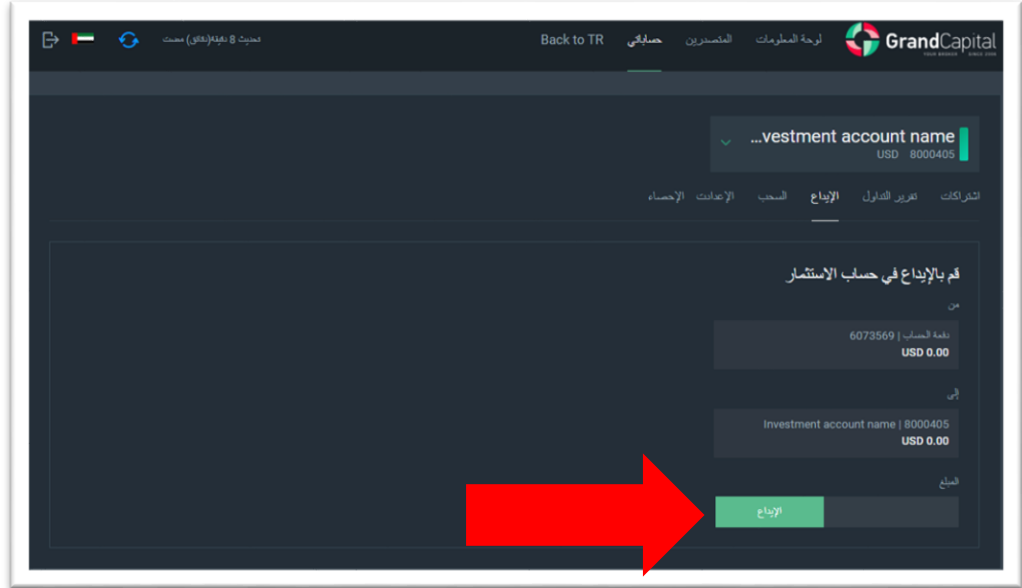

نافذة السحب

هذه النافذة مخصصة للسحب الجزئي أو الكامل للأموال من حساب الاستثمار. يتم سحب الأموال إلى المحفظة الإستثمارية. السحب الجزئي بالمراكز المفتوحة ممكن ضمن الهامش الحر، وللسحب الكامل يوجد زر خاص لإغلاق جميع المراكز وإلغاء الاشتراك. على أي حال، لن تحتاج إلى حساب مقدار الأموال التي يمكنك سحبها. إذا تجاوز المبلغ المحدد المبلغ المتاح للسحب، فسيتم سحب جميع الأموال المتاحة.

هام للغاية! إذا كان لديك صفقات مفتوحة في عطلة نهاية الأسبوع، فلا يمكنك سحب جميع الأموال، لأنه لم يتم استلام عروض الأسعار ولا يمكن إغلاق التداولات. سيتم إغلاق التداولات يوم الاثنين:

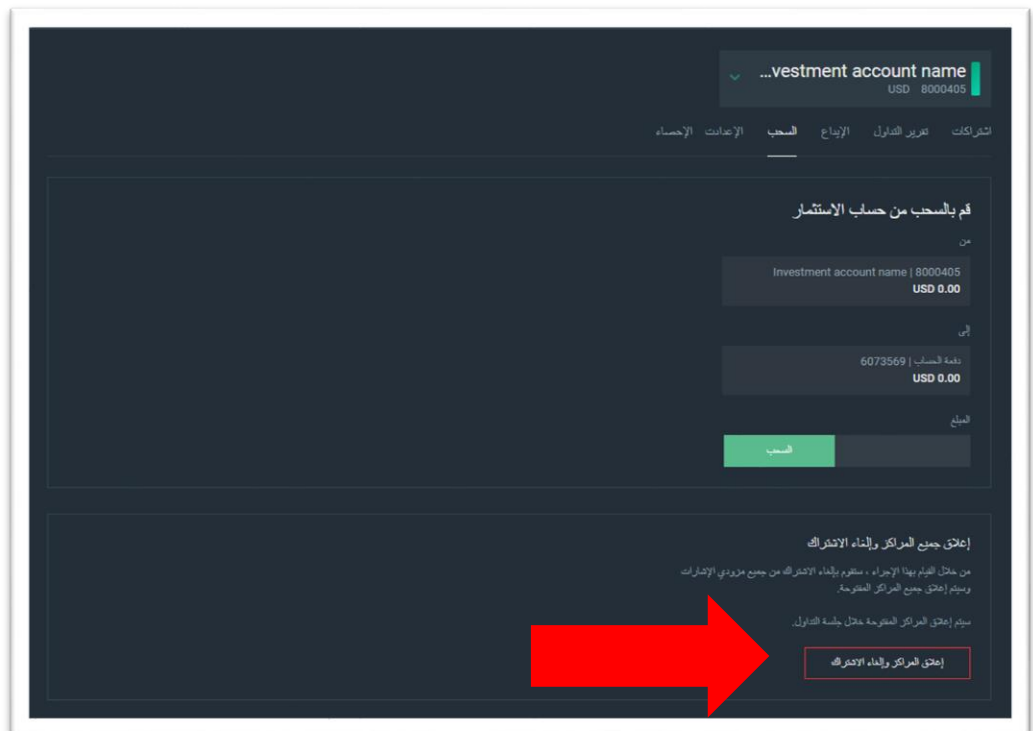

نافذة الإعدادات

هنا يمكنك تغيير اسم حسابك. هذا الخاصية مفيدة حيث أنه يمكنك من إمتلاك عدد من الإستثمارات والتنقل بين حساباتك بكل سهولة, يمكنك أيضاً إستعادة كلمة مرور حسابك (سيتم إرسال كلمة مرور جديدة إلى بريدك الإلكتروني) في حال نسيانها. ننوه إلى أنه لا يمكنك التداول عن طريق الحسابات الإستثمارية:

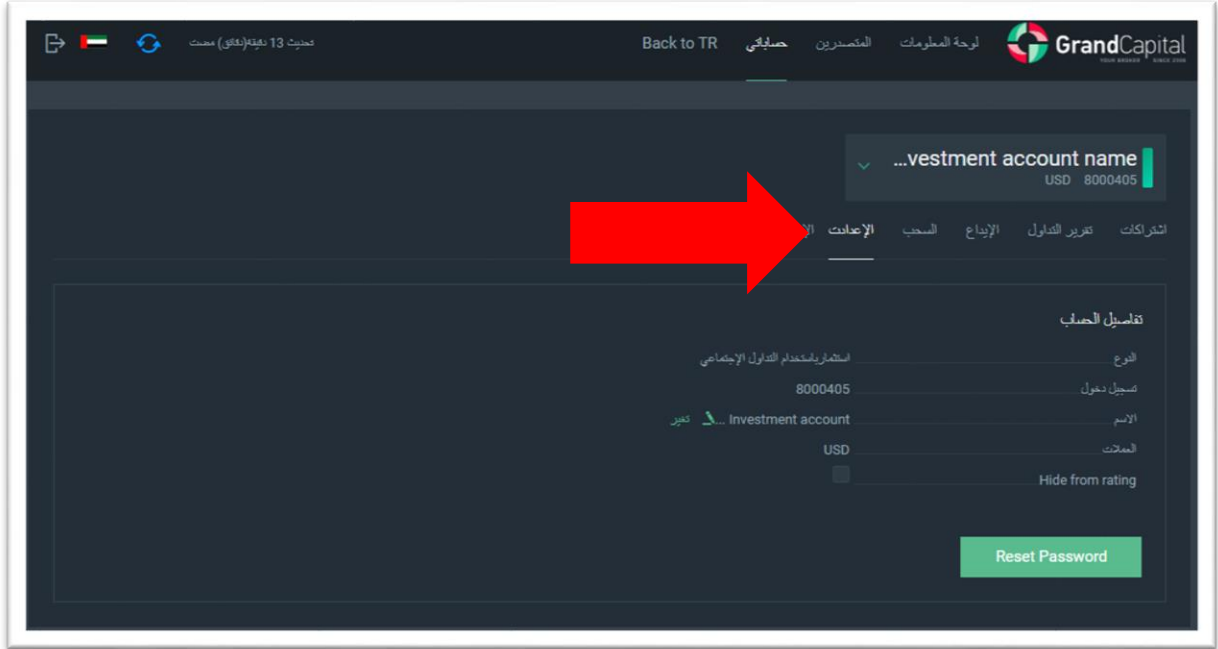

نافذة الإحصائيات

هنا يمكنك أن ترى تفاصيل إحصائيات حسابك الإستثماري، كما هو الحال في حساب صاحب الإستراتيجية الذي ذكرناه سابقاً:

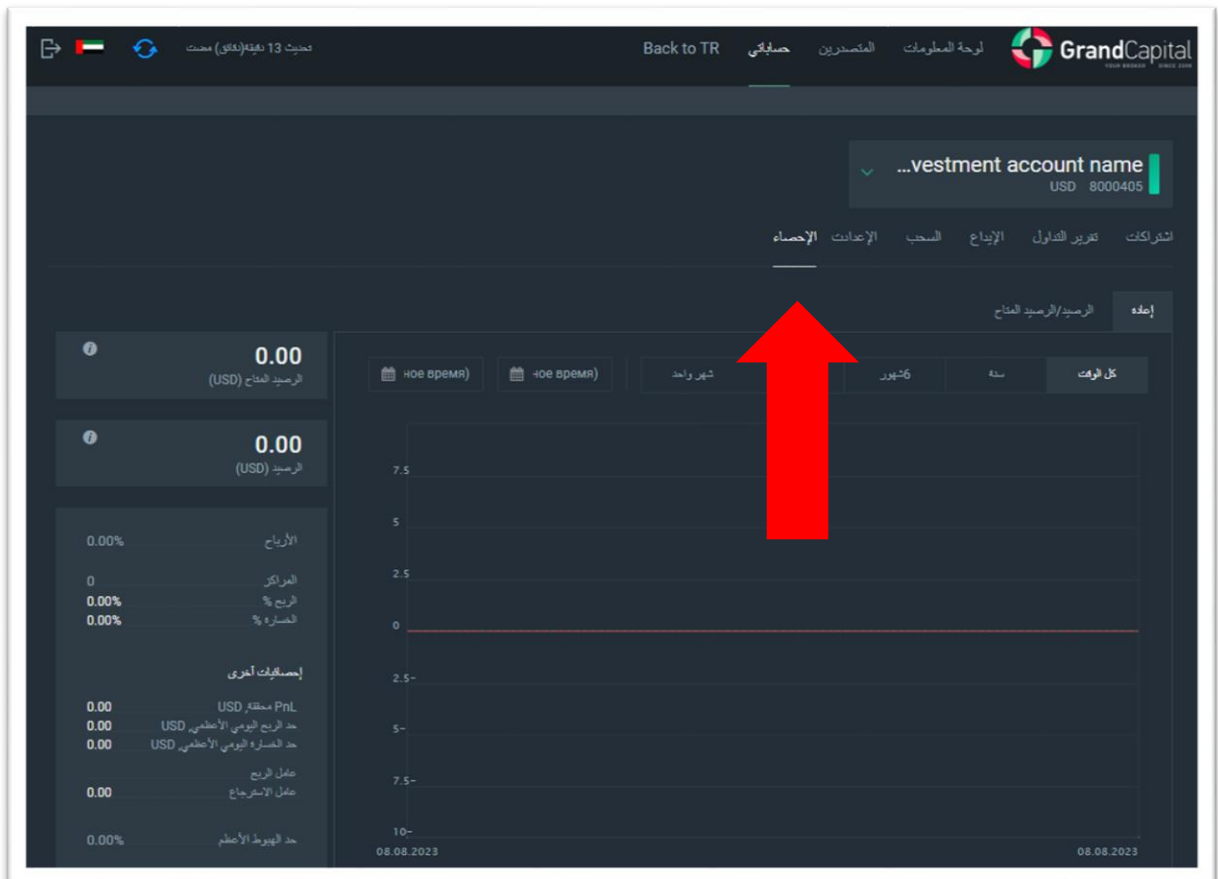

كيف تُحسب مكافأة صاحب الإستراتيجية

يتم دفع مكافأة صاحب الإستراتيجية وفقاً للشروط التي حددها صاحب الإستراتيجية. يمكنك رؤية هذه الشروط في ملف تعريف الإستراتيجية عند الإقتران بالإستراتيجية وفي قائمة حساب معلومات الإستثمار. يمكن لصاحب الإستثمار تعيين دفعات يومية أو إسبوعية أو شهرية. في حالة الدفعات اليومية، يتم خصم عمولة صاحب الإستراتيجية من الحساب الإستثماري كل منتصف الليل وفقاً لوقت مركز التداول، في حالة الدفعات الأسبوعية - في أيام السبت عند منتصف الليل، في حالة الدفعات الشهرية - في أول يوم في الشهر عند منتصف الليل. يتم الدفع فقط على أوامر التداول المغلقة بنهاية الفترة.

يتم احتساب عمولة صاحب الحساب وفقاً لنظام علامة المياه العالية. شرح مبسط: لا يتلقى صاحب الإستراتيجية أي عمولة إلا إذا كانت إستراتيجيته قد جلبت ربحاً للمستثمر منذ بداية فترة التقرير (عادةً، شهر تقويمي). يتم تحديد حجم العمولة من قبل صاحب الإستراتيجية، ويمكن أن تختلف من 0% إلى 70%. يمكن لصاحب العمولة تغيير الشروط بعد الإقتران، لكن الشروط الجديدة ستطبق فقط على المستثمرين الذين سيقترنون بعد التغيير.

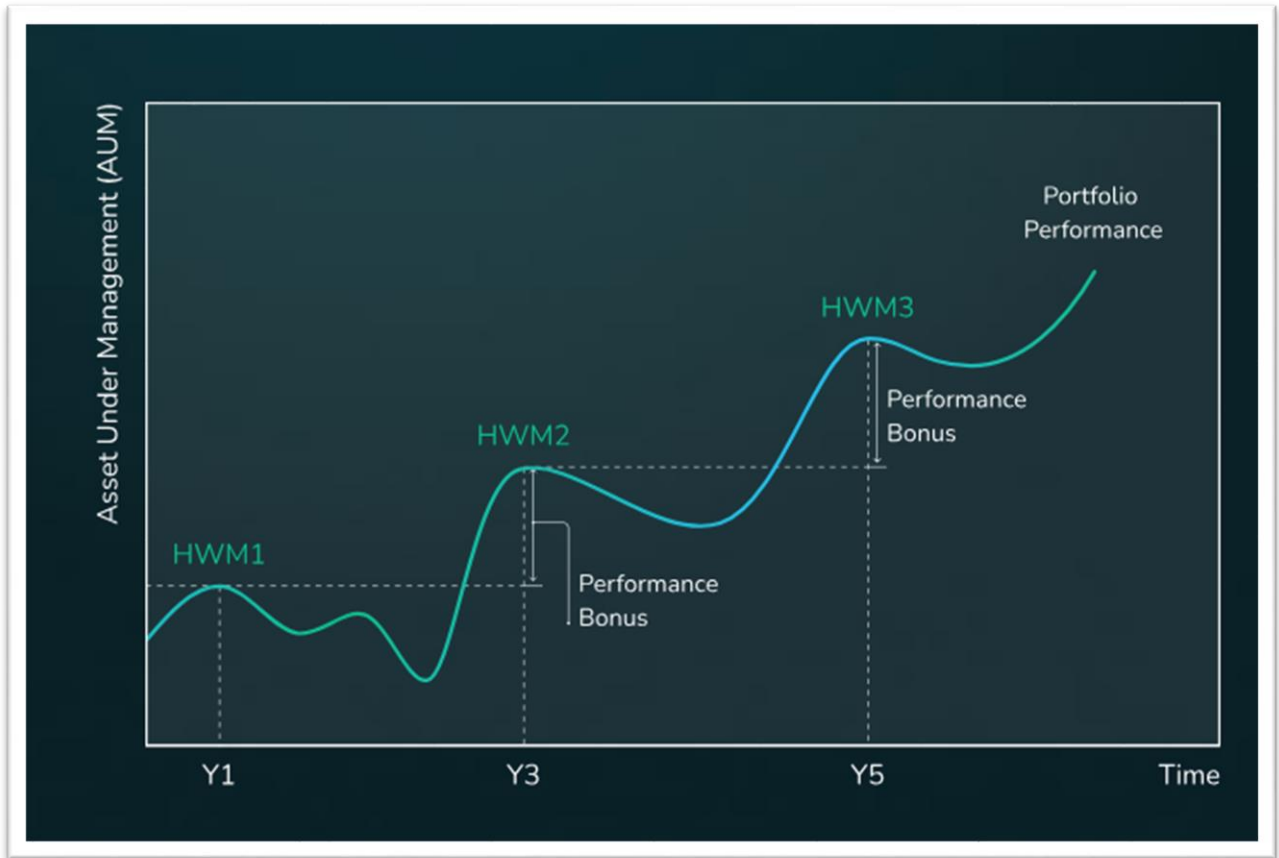

وجب التنويه إلى أنه يمكن لصاحب الإستراتيجية تحديد معدلات عمولة مختلفة للمستثمرين بمبالغ مختلفة من الأموال.

نود أن ننوه مرة أخرى أننا نوصي بالاستثمار في أكثر من إستراتيجية لأسباب التنويع. التنويع هو أحد الطرق لتقليل المخاطر في الإستثمار. إذا كنت قد استثمرت في إستراتيجية واحدة فقط وأظهر صاحب الإستراتيجية سلسلة من النتائج السلبية، فسيؤثر ذلك على دخلك قليلاً. إذا كنت قد استثمرت في العديد من الإستراتيجيات، فمن المرجح أن الخسائر في إحدى الإستراتيجيات غير الناجحة سيتم تعويضها بنتائج إيجابية على إستراتيجيات أخرى.

حظاً موفقاً لكم في إستثماراتكم!