

:GC Invest

دليل الإرشادات لأصحاب الإستثمار

GC Invest هي خدمة للنسخ التلقائي للصفقات بواسطة Grand Capital broker إنه مصدر دخل سلبي للمستثمرين، ودخل إضافي لتداول الأرباح لأصحاب الاستثمار.

الخدمة بسيطة وسهلة الفهم: يقوم أصحاب الإستراتيجيات بوضع استراتيجيات التداول؛ يختار المستثمرون من بين الإستراتيجيات ويستثمرون فيها. تقوم الخدمة تلقائياً بنسخ تداولات صاحب الإستراتيجية، حيث يحصلون على نسبة من الدخل المكتسب للمستثمر كمكافأة.

كيف تصبح صاحب إستراتيجية

إذهب إلى حسابك الشخصي وإفتح نافذة الإستثمارات:

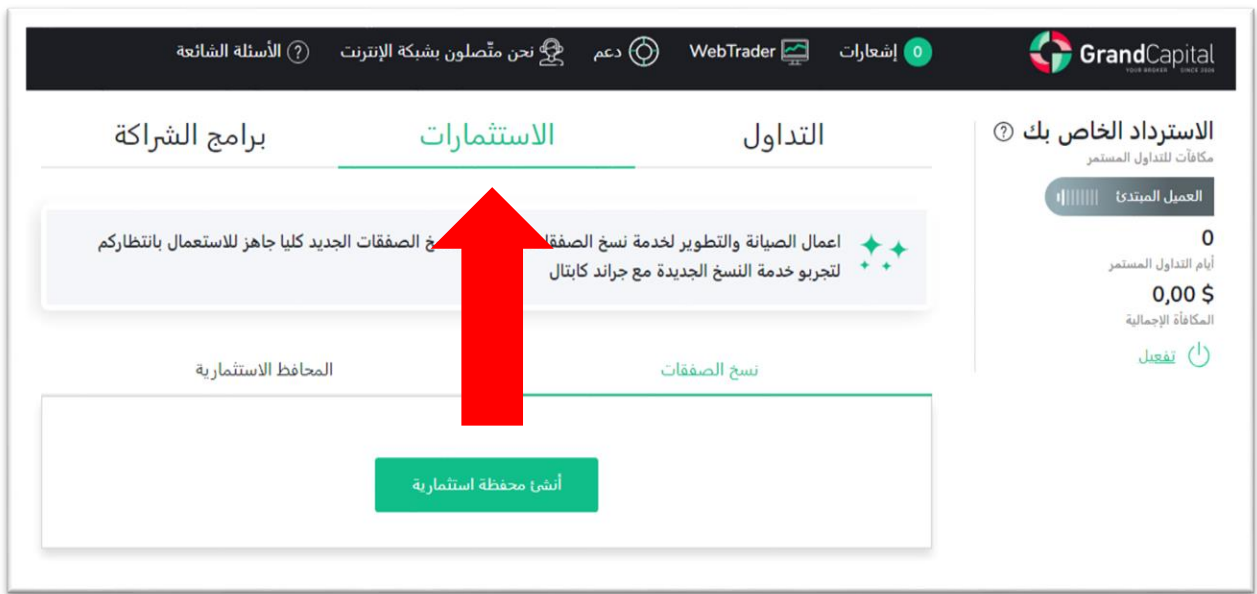

إنقر على إنشاء محفظة إستثمارية:

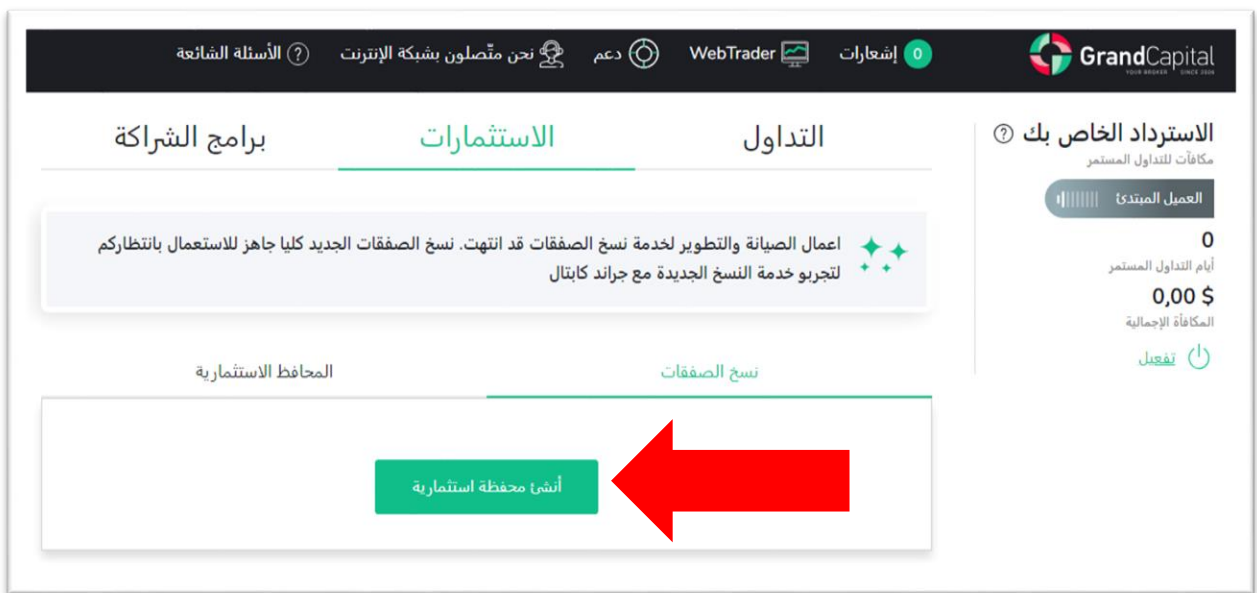

This screenshot is identical to the one above, showing the GrandCapital WebTrader interface. The 'الاستثمارات' tab is active, and the 'نسخ الصفقات' section is highlighted with a red arrow pointing to the 'أضف محفظة استثمارية' button.

المحفظة الإستثمارية تخول لك العمل عبر خدمة **GC Invest** كمستثمر وصاحب إستراتيجية في الآن ذاته. جميع العمليات تتم عبر المحفظة الإستثمارية: إيداع، سحب، استثمار وإعادة الإستثمار في الإستراتيجيات، التحويل بين حسابات التداول والإستثمار.

كيفية الإيداع في محفظتك

إنقر على زر إيداع وإستخدم الطريقة الانسب لك لتعبئة الحساب. أقل قيمة للإيداع هي 100 دولار. إقرأ المقالة للتعرف على أفضل سبل [تعبئة حسابك](#):

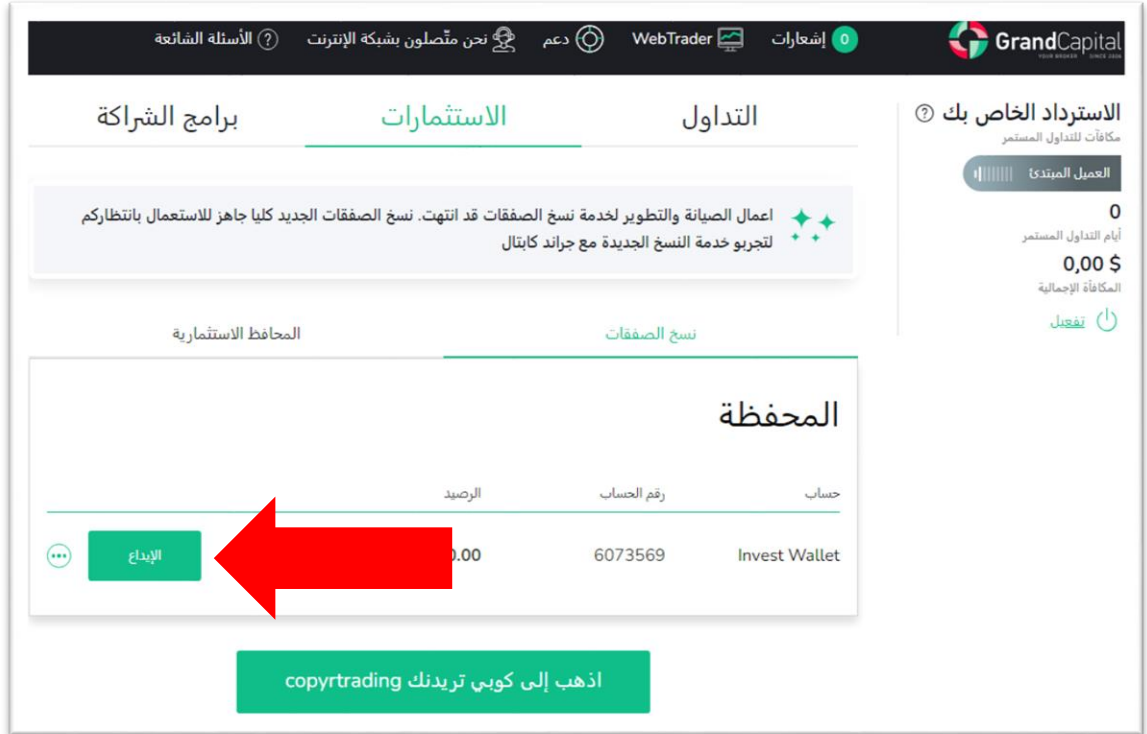

حساب	رقم الحساب	الرصيد
Invest Wallet	6073569	0.00

إذهب إلى نافذة نسخ الصفقات

إنقل إلى نافذة نسخ الصفقات أو كوبي تريندك الموجودة أسفل الشاشة والتي ستظهر بعد إنشاء المحفظة:

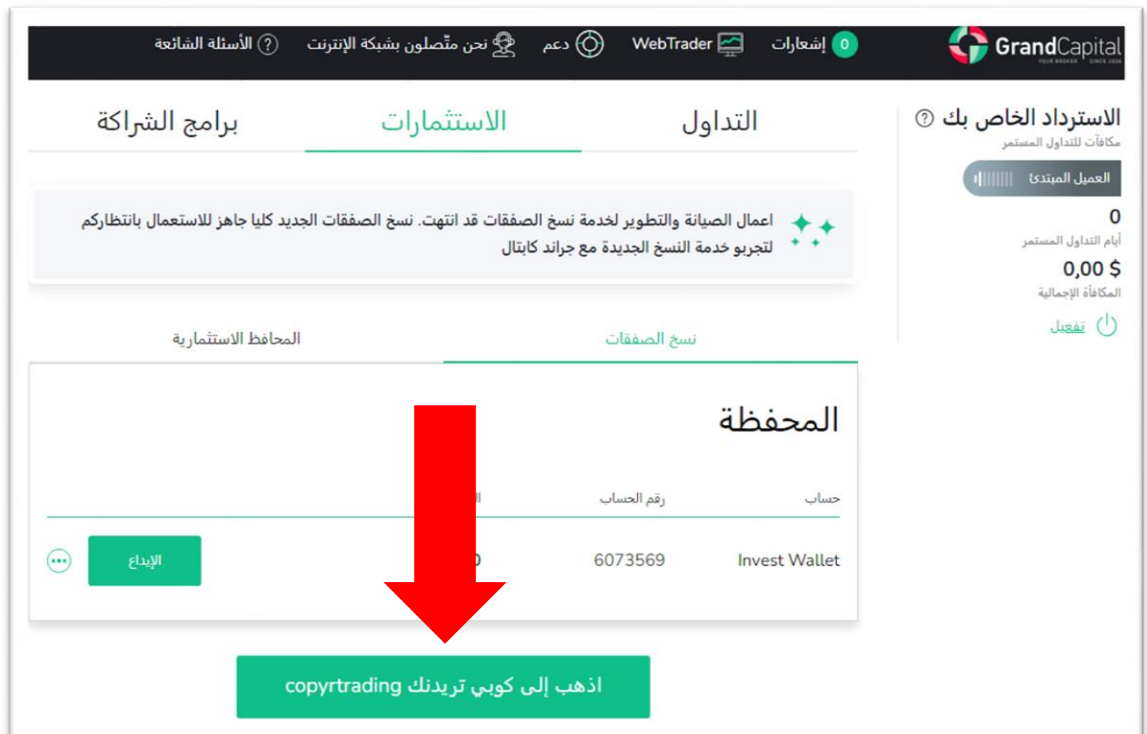

حساب	رقم الحساب	الرصيد
Invest Wallet	6073569	0.00

سيظهر على الصفحة الرئيسية جميع حساباتك المرتبطة بالخدمة بالإضافة إلى محفظة الإستثمار.

إنشاء حساب صاحب إستراتيجية

بعد الإنتقال إلى نسخ الصفحات، سترى خيار إنشاء حساب ماستر في اللوحة الرئيسية:

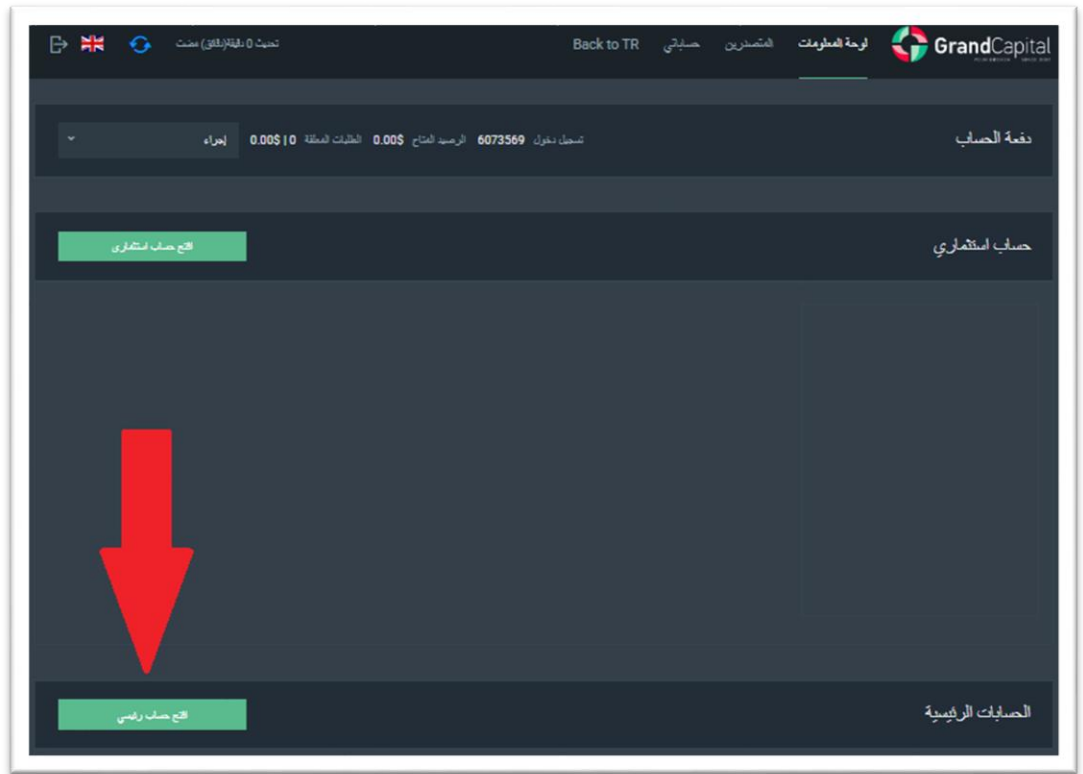

في النافذة التالية، تحتاج إلى تعيين كلمة مرور لحسابك الجديد أو حفظ كلمة المرور التي تم إنشاؤها تلقائياً، وكذلك تأكيد موافقتك على شروط استخدام الخدمة ، والتي يمكن العثور عليها على الموقع في قسم [المستندات والاتفاقيات](#).

بعدها انقر على زر فتح حساب:

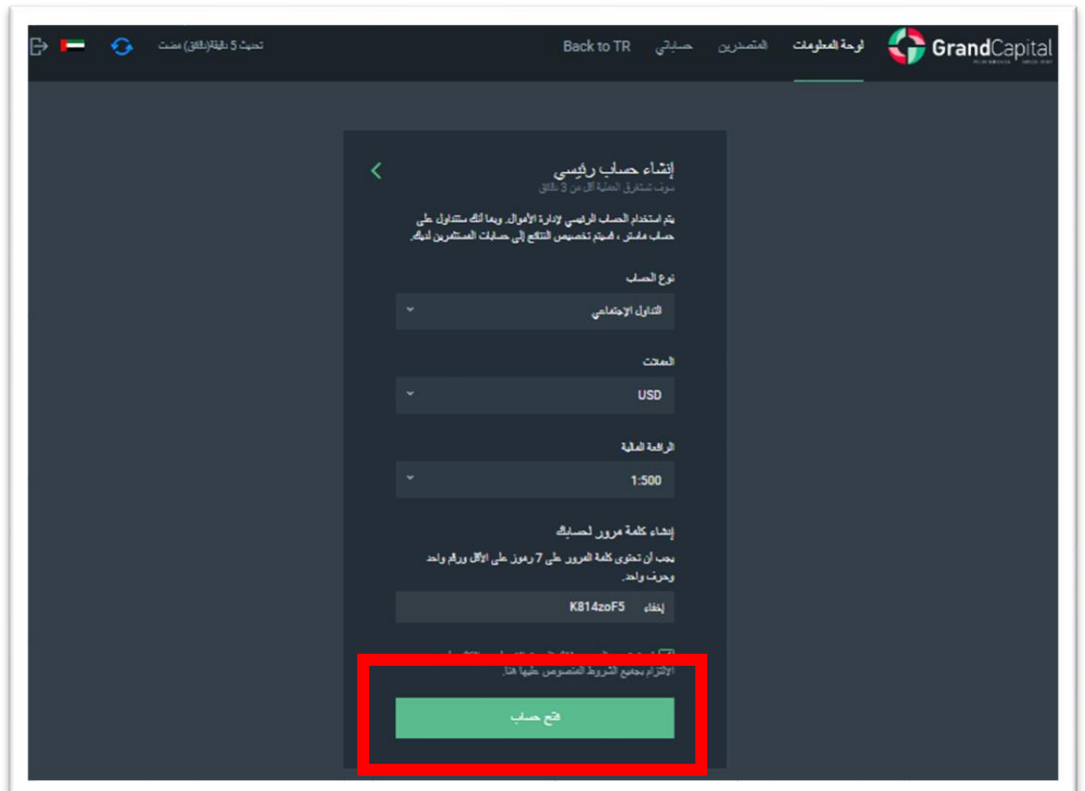

تالياً سيقترح عليك تحويل الأموال من حساب محافظتك الإستثمارية إلى حساب ماستر الخاص بك. لإتمام العملية انقر على زر قم بإيداع:

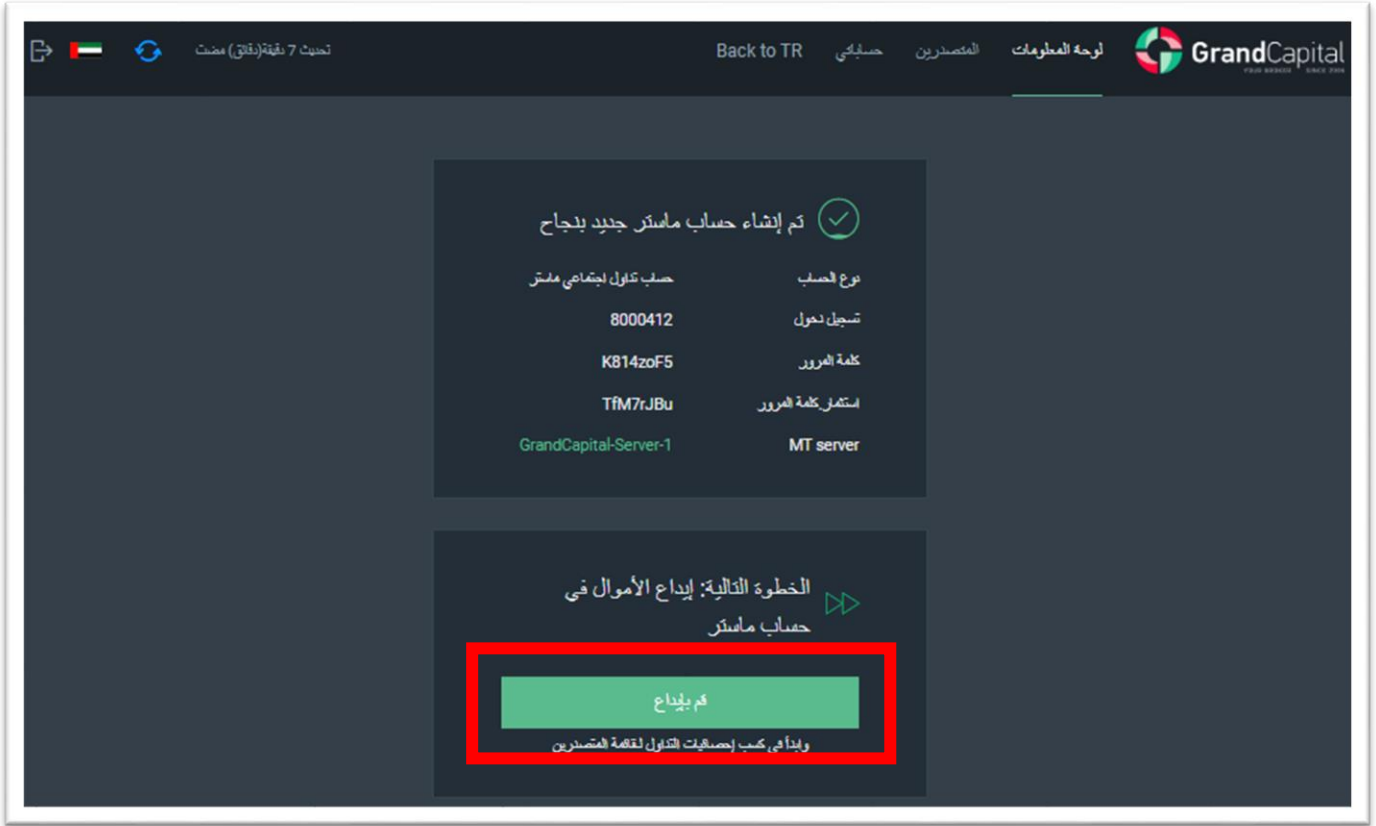

إختر المبلغ الذي ترغب في إيداعه وانقر على زر الإيداع. سيتم إيداع المبلغ فوراً إلى حساب ماستر الخاص بك:

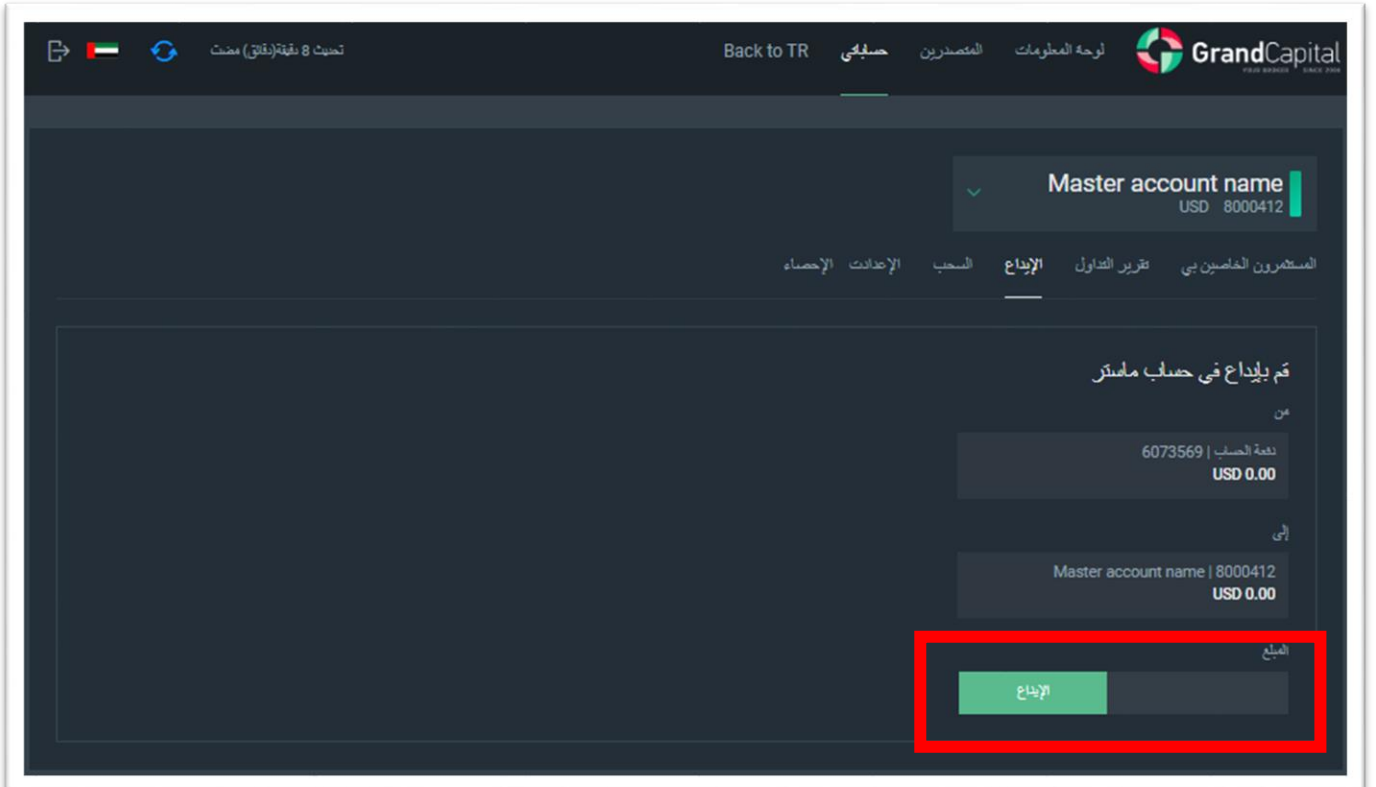

نافذة الإعدادات

للمنتقل وتتعرف على نافذة الإعدادات ومهامها:

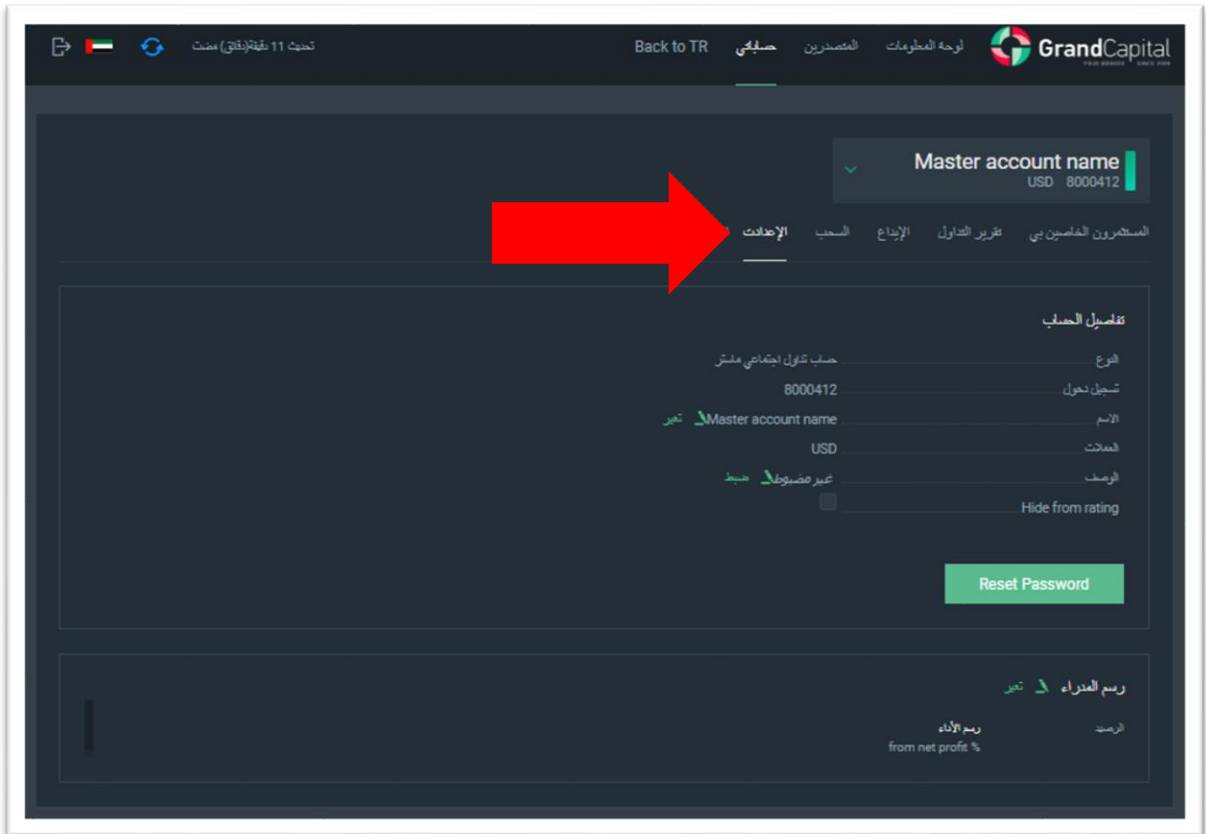

حساب تداول اجتماعي ملتر	الفرع
8000412	تسجيل دخول
Master account name	الاسم
USD	العملة
غير مضبوط	الوصف
<input type="checkbox"/>	Hide from rating

At the bottom of the page, there is a "Reset Password" button and a section for "رسم العناء" (Effort Fee) with a "تغير" (Change) link.

هنا يمكنك تعديل أو إضافة اسم إستراتيجيتك:

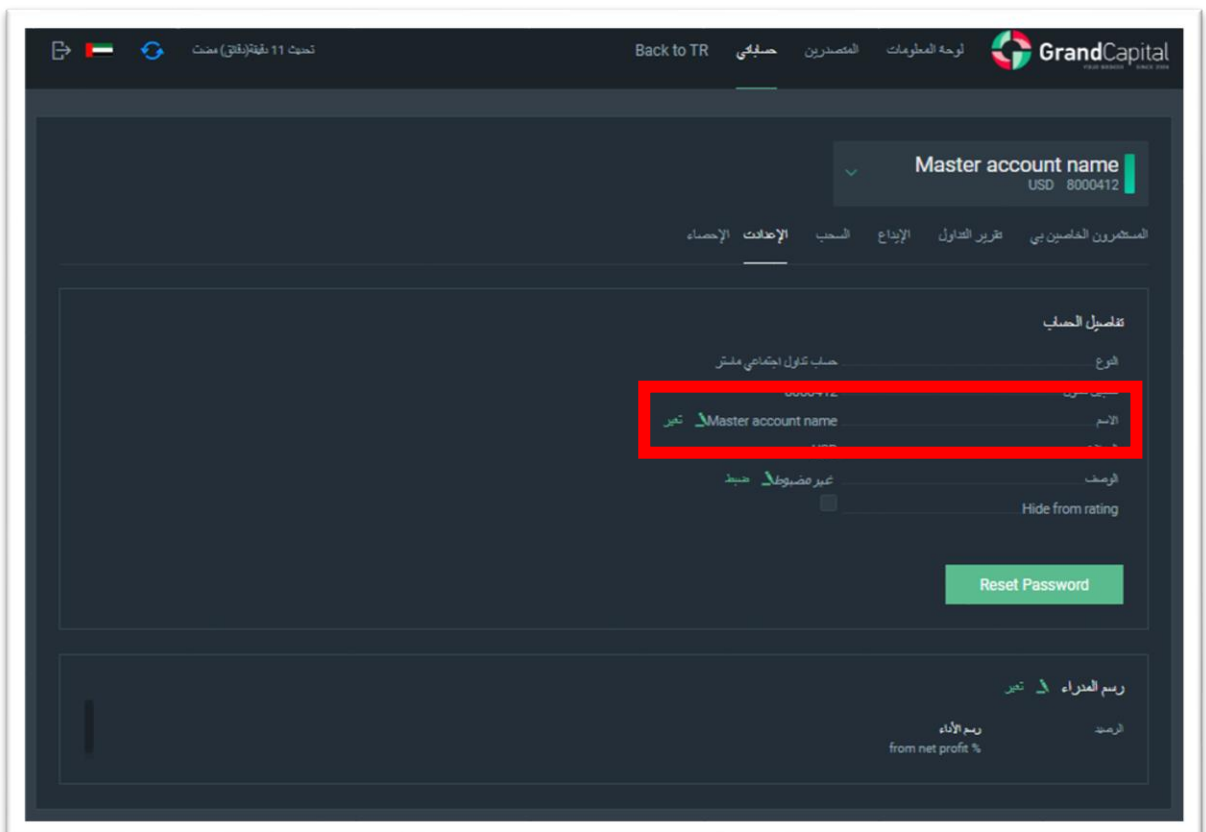

حساب تداول اجتماعي ملتر	الفرع
8000412	تسجيل دخول
Master account name	الاسم
USD	العملة
غير مضبوط	الوصف
<input type="checkbox"/>	Hide from rating

At the bottom of the page, there is a "Reset Password" button and a section for "رسم العناء" (Effort Fee) with a "تغير" (Change) link.

يمكنك إضافة وصف لإستراتيجيتك:

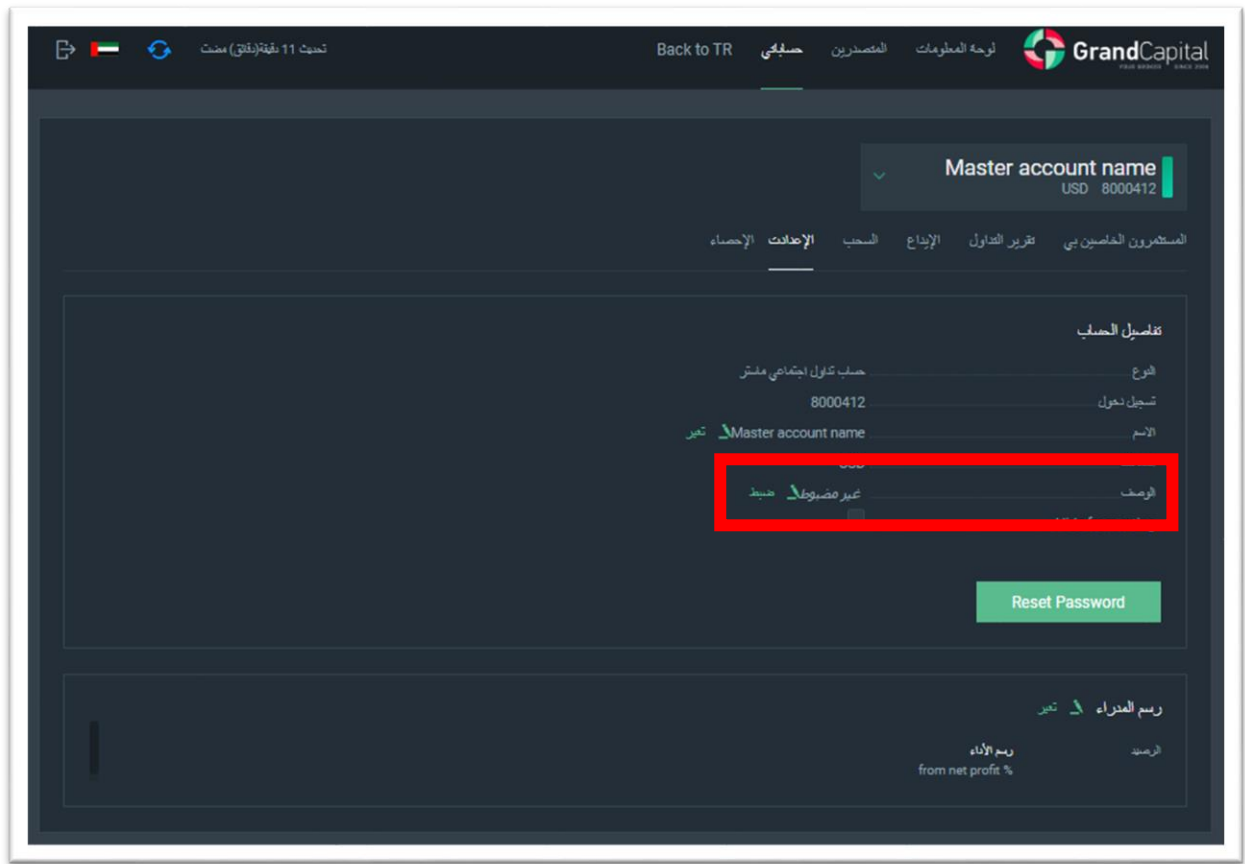

إعادة تعيين كلمة المرور الحالية:

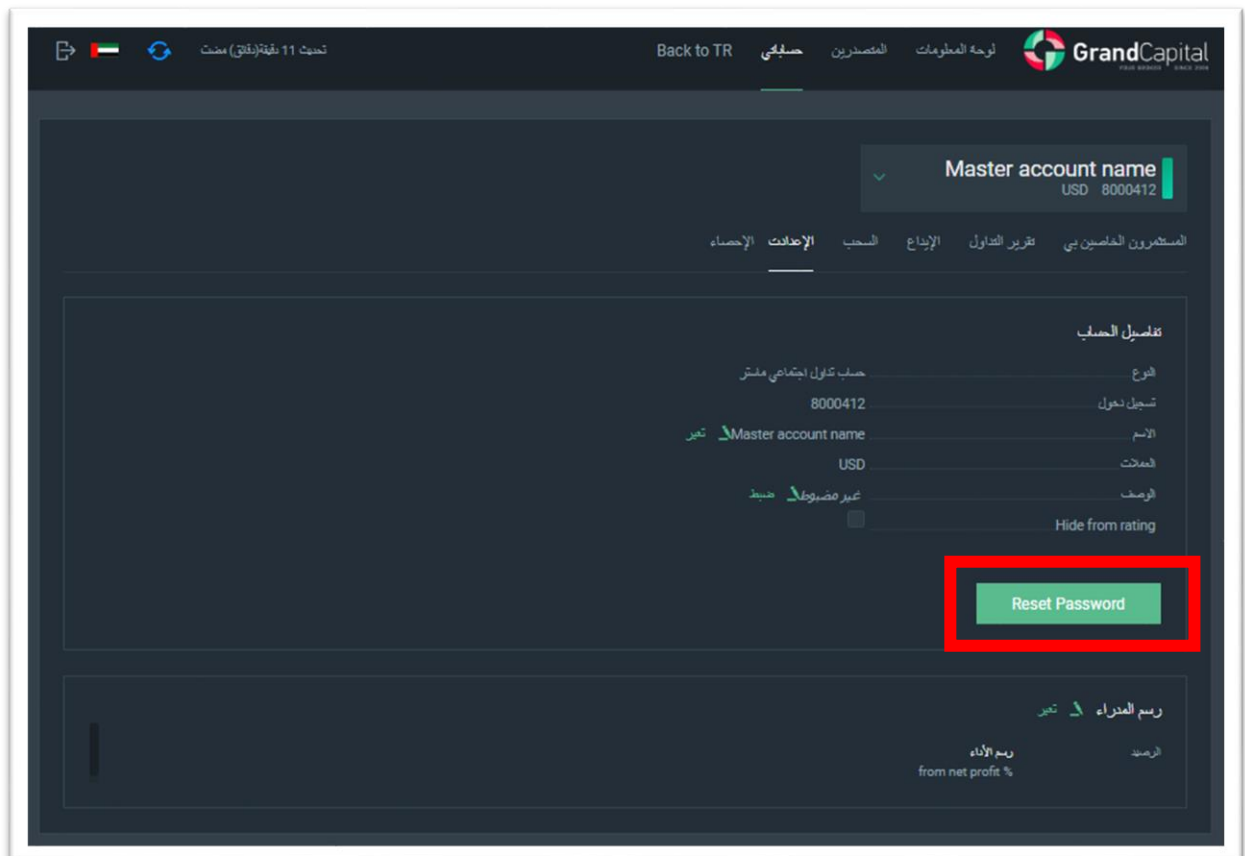

يمكنك تعيين قيمة رسم الأداء لنسخ الصفقات:

أصحاب الإستراتيجيات يتيحون للآخرين نسخ صفقاتهم مقابل عمولة من أرباح المستثمر. كل صاحب إستراتيجية يمكنه أن يُحدد قيمة العمولة من 0% إلى 70%. يمكنك إختيار أن تتلقى عمولتك يومياً، إسبوعياً أو شهرياً:

يتم دفع العمولة في منتصف الليل (توقيت محطة التداول). ويتم إجراء الدفعات الأسبوعية في أيام السبت، ويتم إجراء الدفعات الشهرية في اليوم الأول من كل شهر.

إذا قمت بتغيير طريقة الدفع، فسيتم تطبيق الشروط الجديدة فقط على هؤلاء المستثمرين الذين كانوا متصلين بعد إجراء التغييرات. يتم احتساب عمولة صاحب الإستراتيجية وفقاً لنظام High-Water Mark (HWM) حيث يتلقى صاحب الإستراتيجية مكافأة من صافي الربح المكتسب للمستثمر.

في هذا القسم يمكنك أن تضع عمولات مختلفة للمستثمرين حسب إختلاف أرصدتهم. للقيام بذلك إنقر على إضافة فقرة وأدخل المبلغ المرغوب:

رسم العملاء	رسم
from net profit %	
10	0
20	100-1000
30	1001-10000

Delete last row Add a row

شعري

تبادل حفظ

في نافذة المستثمرين، يمكنك رؤية قائمة المستثمرين، الناسخين للصفقات من حساب ماستر خاصتك، والاطلاع على معلومات حول حساب المستثمرين - رقم الحساب، والرصيد، والرصيد المتاح، والهامش:

Master account name
USD 8000412

المستثمرين المفضين بي تظير تداول الإيداع السحب الإعدادت الإحصاء

المستثمرين 0 مستثمرين

تسطر تحول : رقم الحساب : الرصيد : الرصيد المتاح : الهامش : رسم الهامش :

قيمة الإستثمار 0 الآن

حالة الحساب

رصيد 0.00\$ الرصيد المتاح 0.00\$ الهامش متاح 0.00\$ حد الهامش %0.00

في نافذة الضبط يمكنك أيضاً إخفاء حسابك من قائمة التقييمات:

تفاصيل الحساب

النوع حساب تداول اجتماعي ماستر

تسجيل دخول 8000412

الاسم Master account name تغير

العملة USD

موصف غيره Hide from rating

Reset Password

نافذة تقرير التداول

هذه النافذة تحتوي على تاريخ العمليات والصفقات المفتوحة بحساب ماستر الخاص بك. بالنقر على زر الضبط يمكنك تخصيص وترتيب البيانات التي ترغب في رؤيتها:

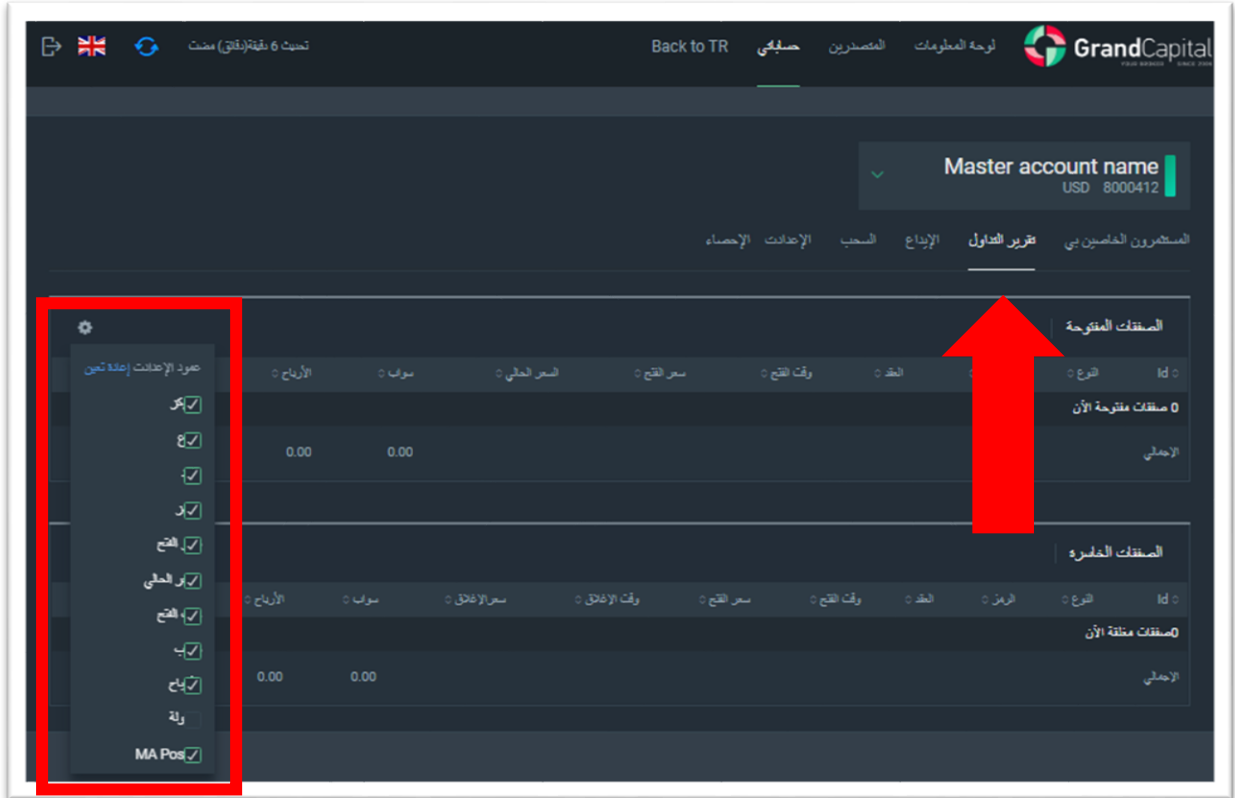

نافذة الإيداع

في هذه النافذة يمكنك تعبئة حساب ماستر الخاص بك. الإيداع يتم بصورة فورية عن طريق تحويل الأموال من حساب الإستثمار:

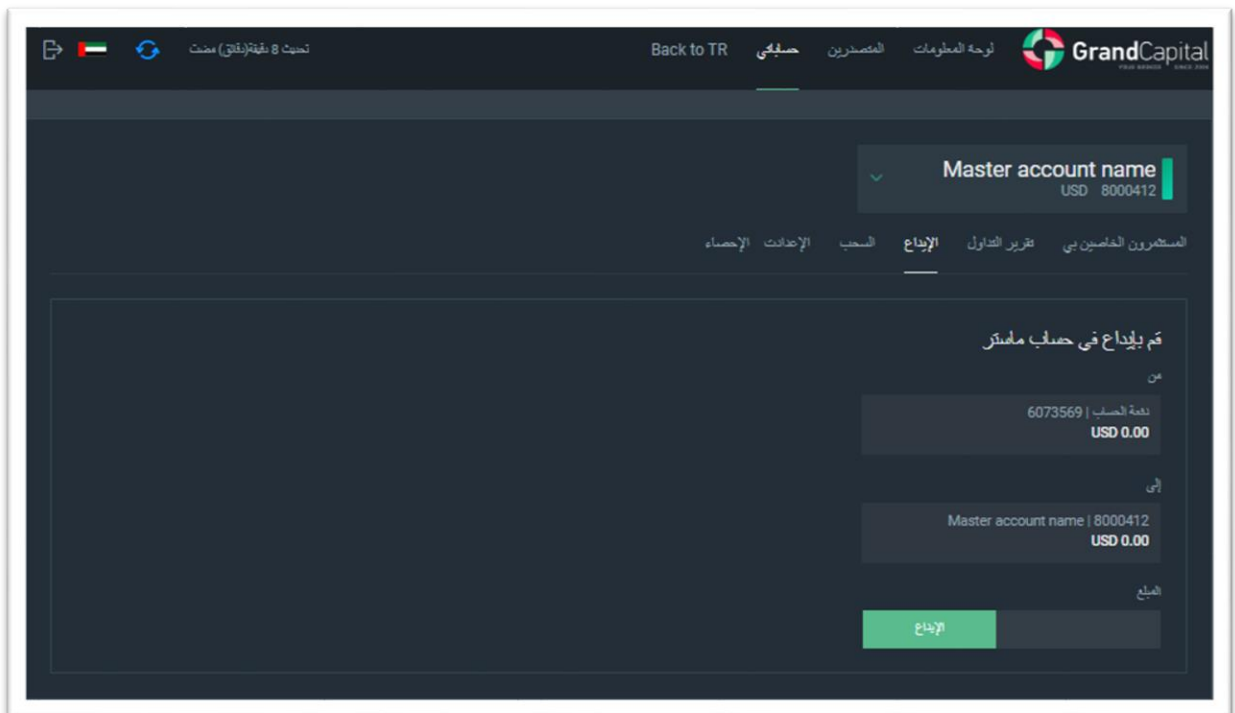

نافذة السحب

هذه النافذة مخصصة لسحب جزء أو كل الأموال من حساب ماستر الخاص بك. الأموال تُنقل إلى حساب الإستثمار. السحوبات الجزئية مع الصفقات المفتوحة مسموحة بالتماشي مع الهامش المتاح:

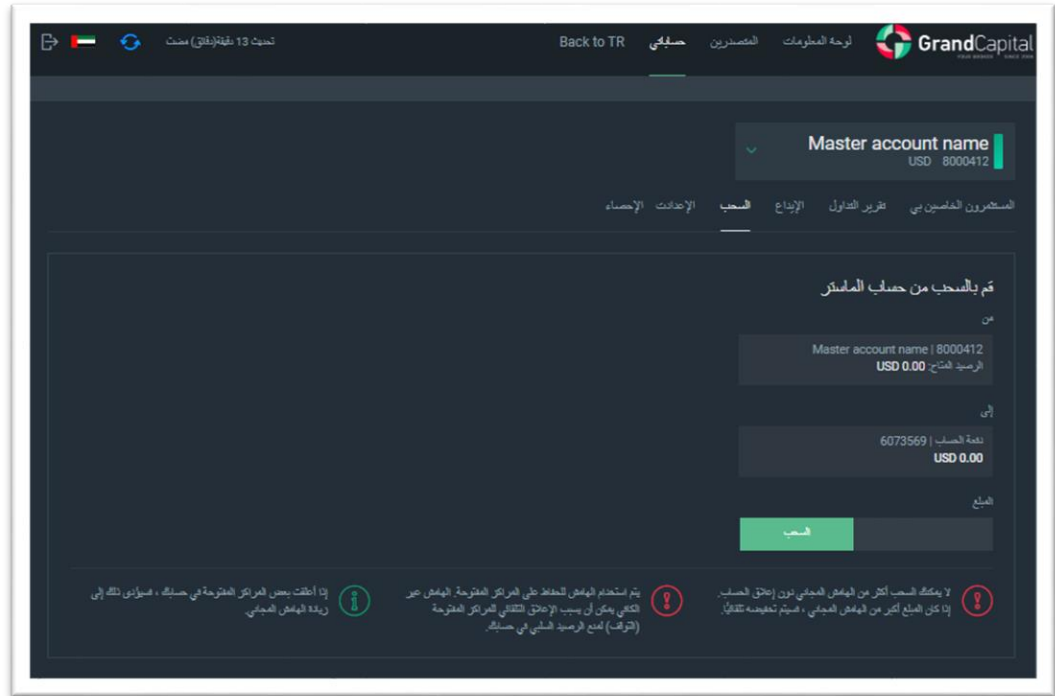

نافذة الإحصاءات

في هذه النافذة يمكنك التحقق من الأرباح والخسائر وعدد الصفقات والحصول على رابط لنشر الإستراتيجية الخاصة بك مع المستثمرين. الرابط سيظهر بهذا الشكل <https://inv.grandcapital.net/#/iframe-statistics> ، بدلاً من النجوم سيظهر رقم حساب ماستر الخاص بك.

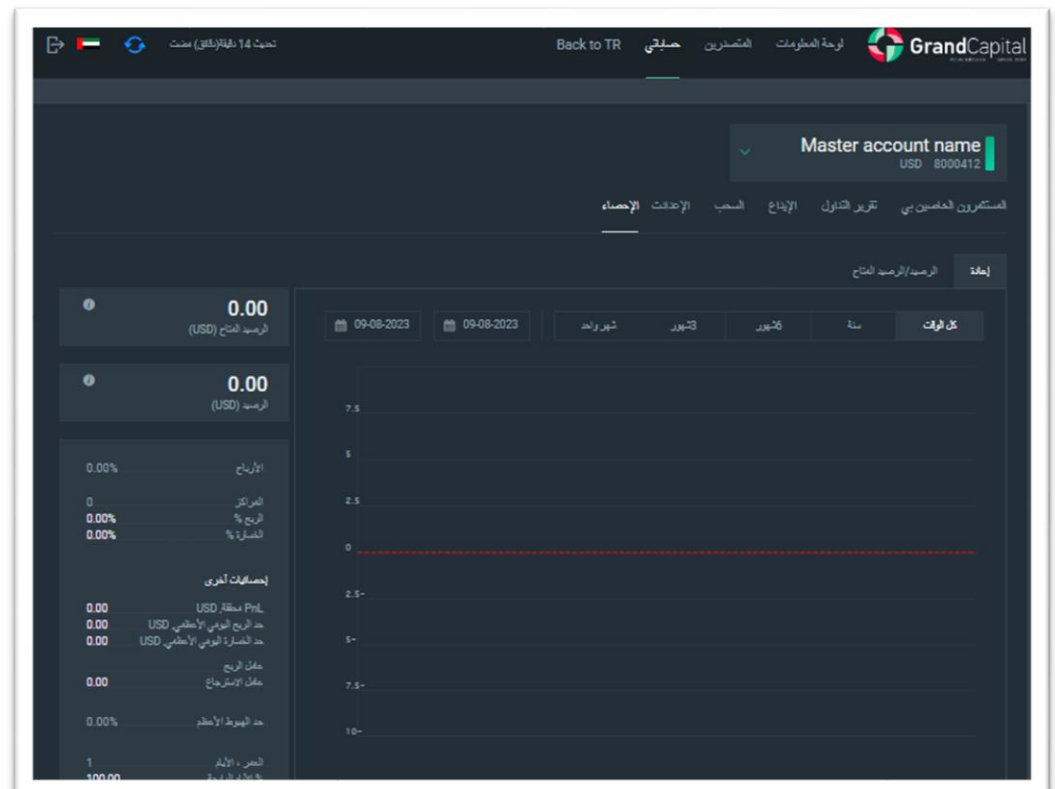

قائمة التصنيفات

حساب ماستر الخاص بك سيظهر على التقييمات فوراً بعد إنشائه. يمكنك الدخول إلى حساب ماستر على قائمة التصنيفات من صفحتك الشخصية. إستخدم البحث عبر تسجيل الدخول لإيجاد حساب ماستر الخاص بك:

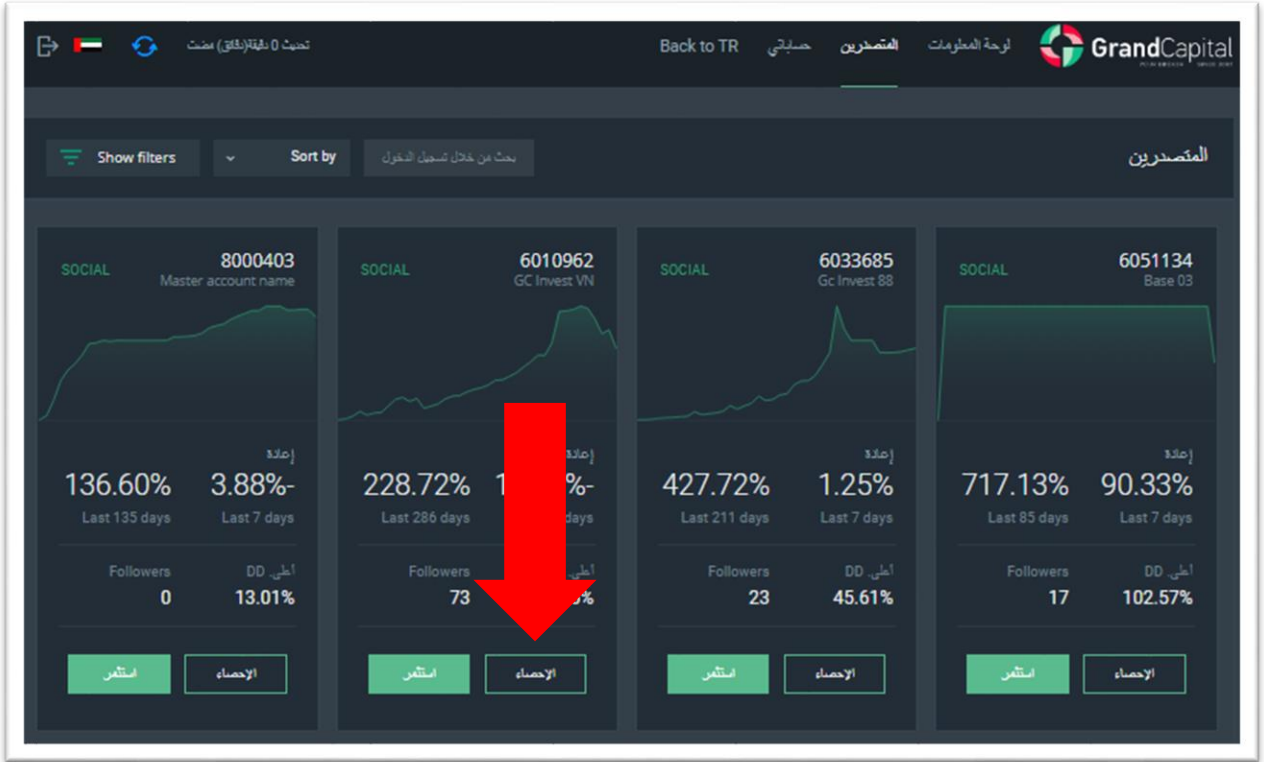

في وصف الإستراتيجية يمكنك أن تجد المعلومات بخصوص حساب ماستر الخاص بك: المؤشرات الحالية للرصيد والرصيد المتاح والديناميكية ووصف الإستراتيجية:

للعودة إلى صفحتك الشخصية على الموقع انقر على العودة إلى TR:

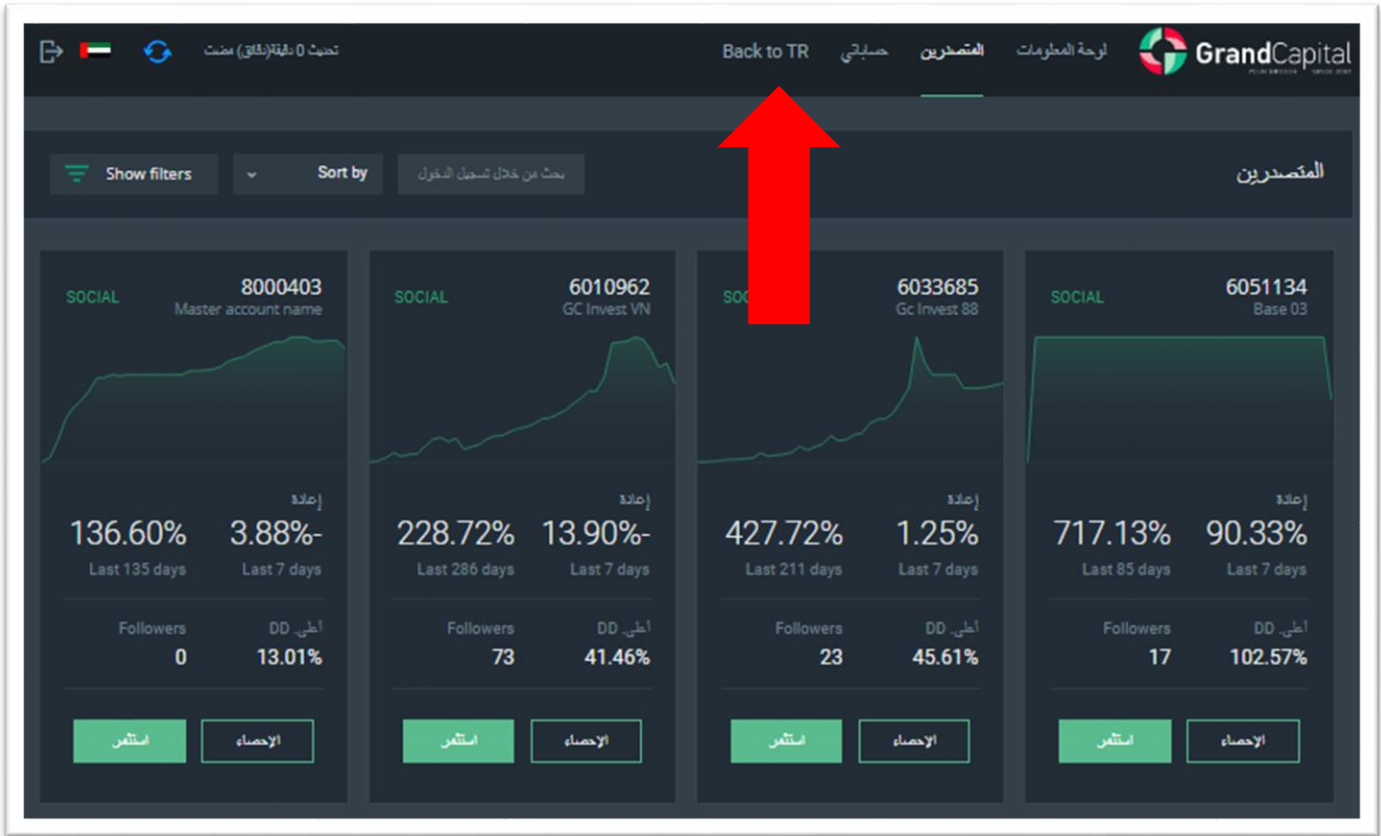

شرح (High-water mark) HWM

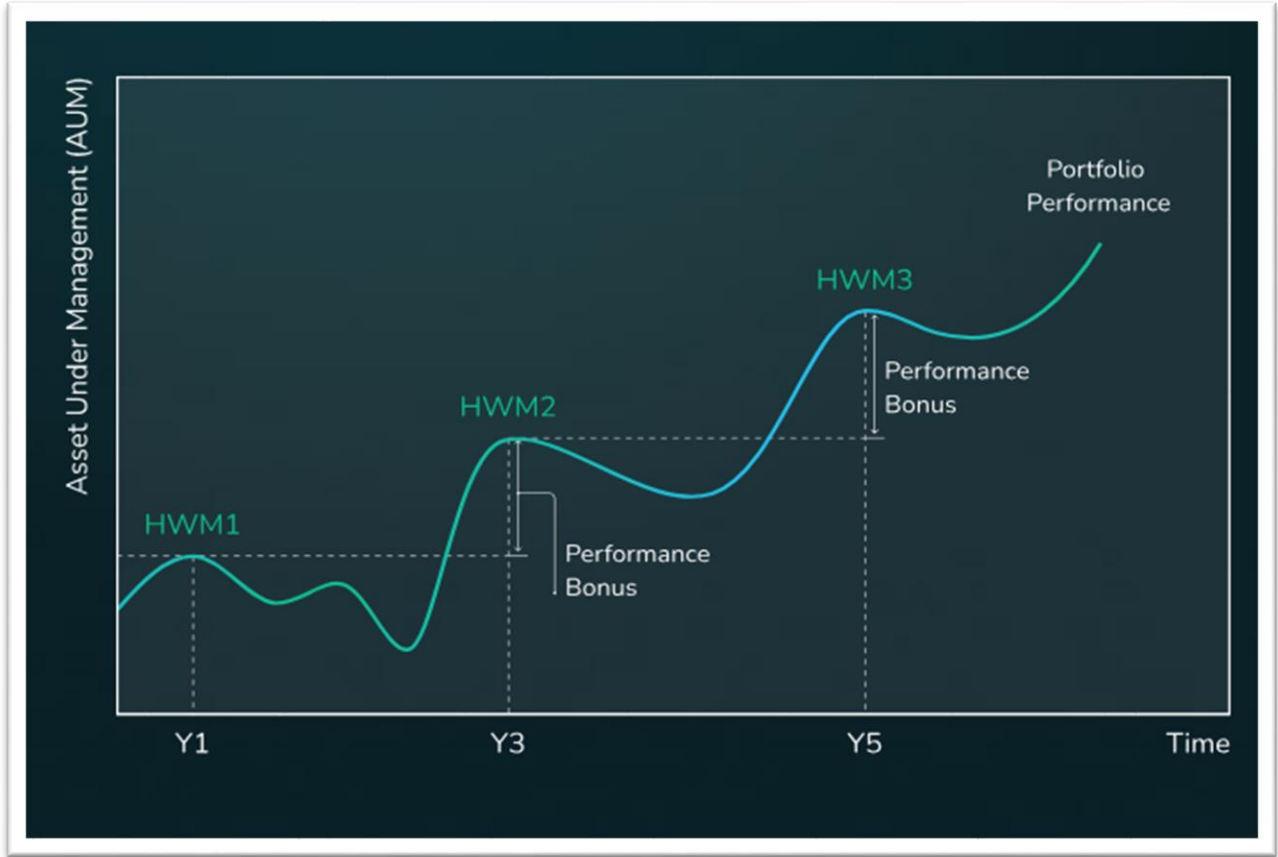

High-water mark او العلامة المائية العالية هي نظام مكافآت، عندما يتلقى صاحب الإستراتيجية أمواله فقط عندما يحقق المستثمر ربحاً صافياً. يتم احتساب HWM من حسابات المستثمرين، ويتم احتسابها بشكل منفصل لكل مستثمر.

عندما يتصل المستثمر بإستراتيجيتك، يقوم النظام تلقائياً بتعيين أول علامة مائية عالية على مستوى الإستثمار الأولي للمستثمر. أنت، بصفتك صاحب إستراتيجية، تتاجر وفقاً لإستراتيجيتك. في نهاية فترة التداول الأولى، يقوم النظام بإجراء فحص تلقائي للإستراتيجية من حيث الرصيد المتاح ورصيد حساب المستثمر من أجل حساب عمولتك. يتم دفعها فقط إذا كان كلا المؤشرين في حساب المستثمر أعلى من المستوى الأولي / السابق للعلامة المائية العالية.

إذا كان التأكيد بواسطة نظام High-Water Mark ناجحاً، فسيتم طرح قيمة مستوى HWM السابق من الرصيد الحالي للمستثمر وتحقيق ربح المستثمر لفترة التداول. يتم خصم عمولتك من هذا الربح. رصيد المستثمر مطروحاً منه العمولة يصنع مستوى HWM التالي.

مثال:

قام المستثمر بإيداع مبدئي بقيمة 1000 دولار أمريكي. في نهاية فترة التداول هناك 1100 دولار أمريكي في الحساب. عمولة الماجستير 30٪. الأموال التي تزيد عن 1000 دولار أمريكي - 100 دولار أمريكي.

يتم دفع رسوم الإستراتيجية (30 دولاراً أمريكياً)، ويتم ترقية مستوى HWM إلى 1070 دولاراً أمريكياً.

علاوة على ذلك، من أجل دفع العمولة في المرة القادمة، يجب أن يكون الرصيد والأموال أكثر من 1070 دولاراً أمريكياً في نهاية الفترة التالية. إذا كان أحد المؤشرات أقل، فلن يتم دفع أي عمولة. وسيبقى كذلك حتى يتجاوز كلا المؤشرين 1070 دولاراً أمريكياً.

هذا هو إجراء الحساب لمستثمر واحد. إذا تواصل معك العديد من المستثمرين، يدفع كل منهم عمولة مقابل تداولك المربح ويزيد دخلك في بعض الأحيان. تحقق منها في علامة نافذة المستثمرين.